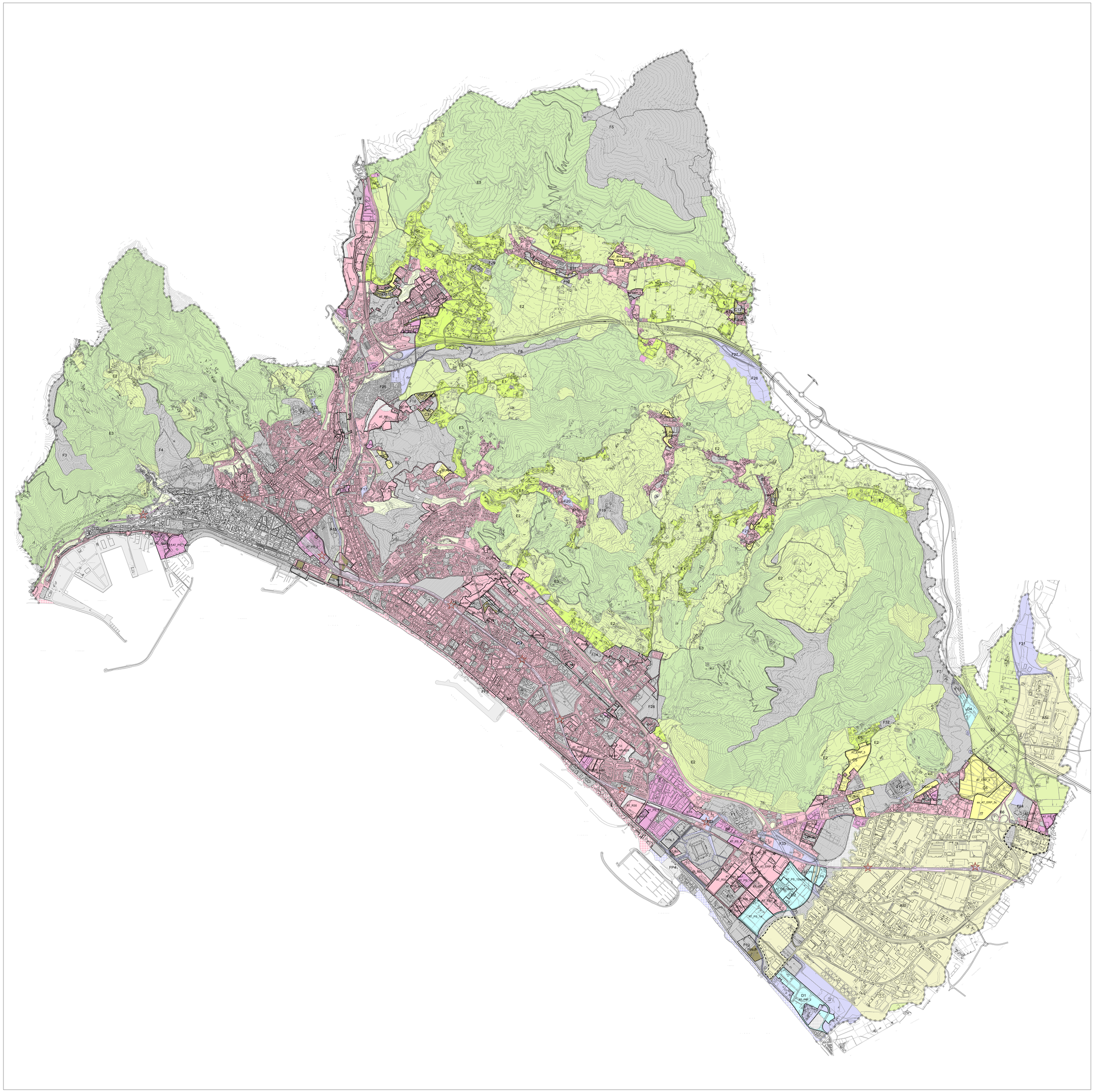

Comune di Salerno
Assessorato all'Urbanistica

Nuova Coscienza di Identità
Nuova Esigenza di Urbanità

PIANO URBANISTICO COMUNALE
2005

ORIOL BOHIGAS – ALBERT PUIGDOMENECH
MBM ARQUITECTES S.A.
JOSEP MARTOREL, ORIOL BOHIGAS, DAVID MACKAY, ORIOL CARDEVILA, FRANCESC GUAL

Revisione Decennale
2018

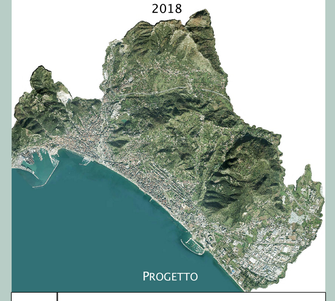

P2	ZONIZZAZIONE

Direttori incaricati

Settore Trasformazioni Urbanistiche
Davide Pelosio – RdP

Settore Trasformazioni Edilizie
Maria Maddalena Cantisani

Ufficio di Piano
Filomena Daraio – responsabile
Marialuisa Ferro
Achille Adinolfi

L'Assessore all'Urbanistica
Domenico De Maio

Il Sindaco
Vincenzo Napoli

Legenda

- CONFINE COMUNALE
- ZONA OMOGENEA A
- ZONA OMOGENEA B
- B1_n - Agglomerato urbano esistente a destinazione prevalentemente produttiva-servizi
- Sottozona B2 - Fascia Costiera
- AT_R_n — Area di trasformazione a destinazione prevalentemente residenziale
- AT_PS_n — Area di trasformazione a destinazione prevalentemente produttiva-servizi
- PROG_n — Ambiti pubblici di riqualificazione
- AT_R_n — ZONA OMOGENEA C- C_n - Nuova edilizia residenziale
- AT_PS_n — Zona OMOGENEA D- D_n - Nuova edilizia produttiva
- ZONA A.S.I.

ZONA OMOGENEA E

- E1 - Zona agricola periurbana
- E2 - Zona agricola produttiva
- E3 - Zona boschiva, incolta e pascoliva

ZONA OMOGENEA F - F_n - Attrezzature di interesse generale

- Attrezzature varie
- Attrezzature portuali - nautiche
- Sottozona F10 - Fascia Costiera
- STANDARD - Attrezzature pubbliche di interesse locale e generale

ALTRE DESTINAZIONI

- Verde di rispetto ambientale
- Verde di rispetto e valorizzazione

INFRASTRUTTURE

- Stradale
- Ferroviaria
- Stazioni della metropolitana
- PROPOSTA DI AMBITO DA STRALCIARE DAL PRTC

N

Scala 1:15.000

0 160 320 480 640

Base Cartografia numerica Ripresa aerea 2003
Aggiornamenti cartografici (Ripresa aerea Dicembre 2016) a cura dell'Ufficio di Piano