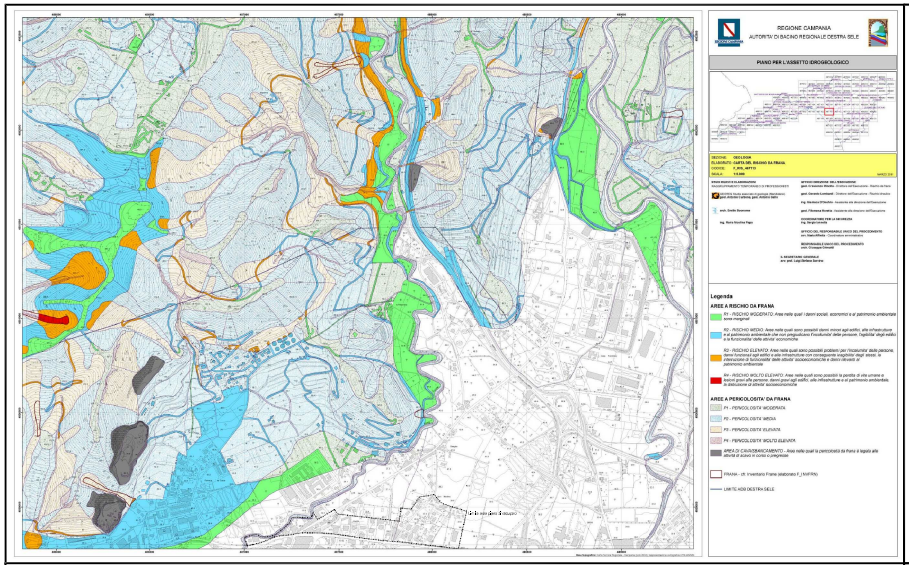

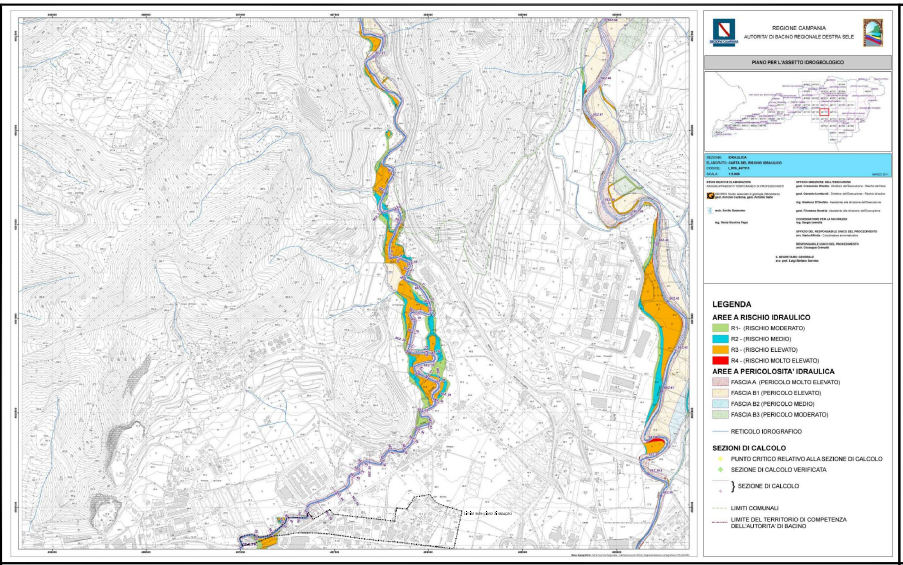

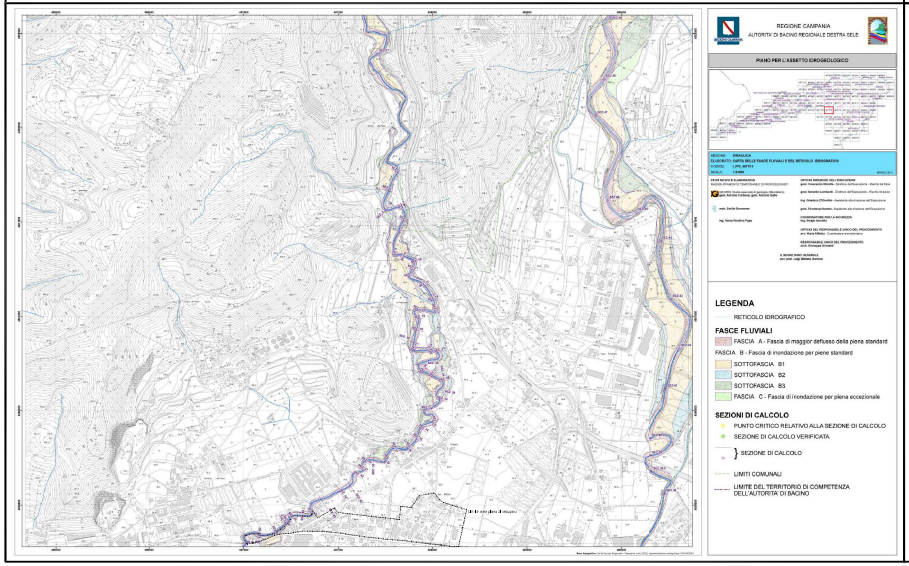

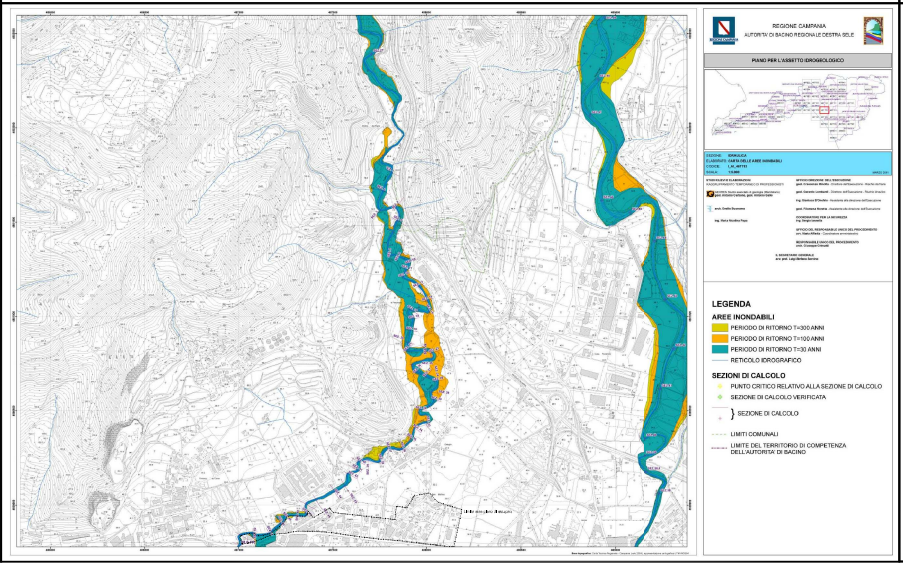

COMUNE DI SALERNO

SERVIZIO TRASFORMAZIONI URBANISTICHE

PIANO DI RECUPERO DEGLI INSEDIAMENTI ABUSIVI IN LOCALITA' FUORNI

Legge Regione Campania n. 16/04 art. 23 c. 3
Norme Tecniche di Attuazione P.U.C. art. 89

3	Planimetria di individuazione dei Vincoli Idrogeologici

Il Dirigente del Servizio
Davide Pelosio

L'Assessore all'Urbanistica
Domenico De Maio

Il Sindaco f.f.
Vincenzo Napoli