Firmato digitalmente da
angelo fortunato
CN = fortunato angelo
O = Ordine degli Ingegneri della Provincia di Salerno
C = IT

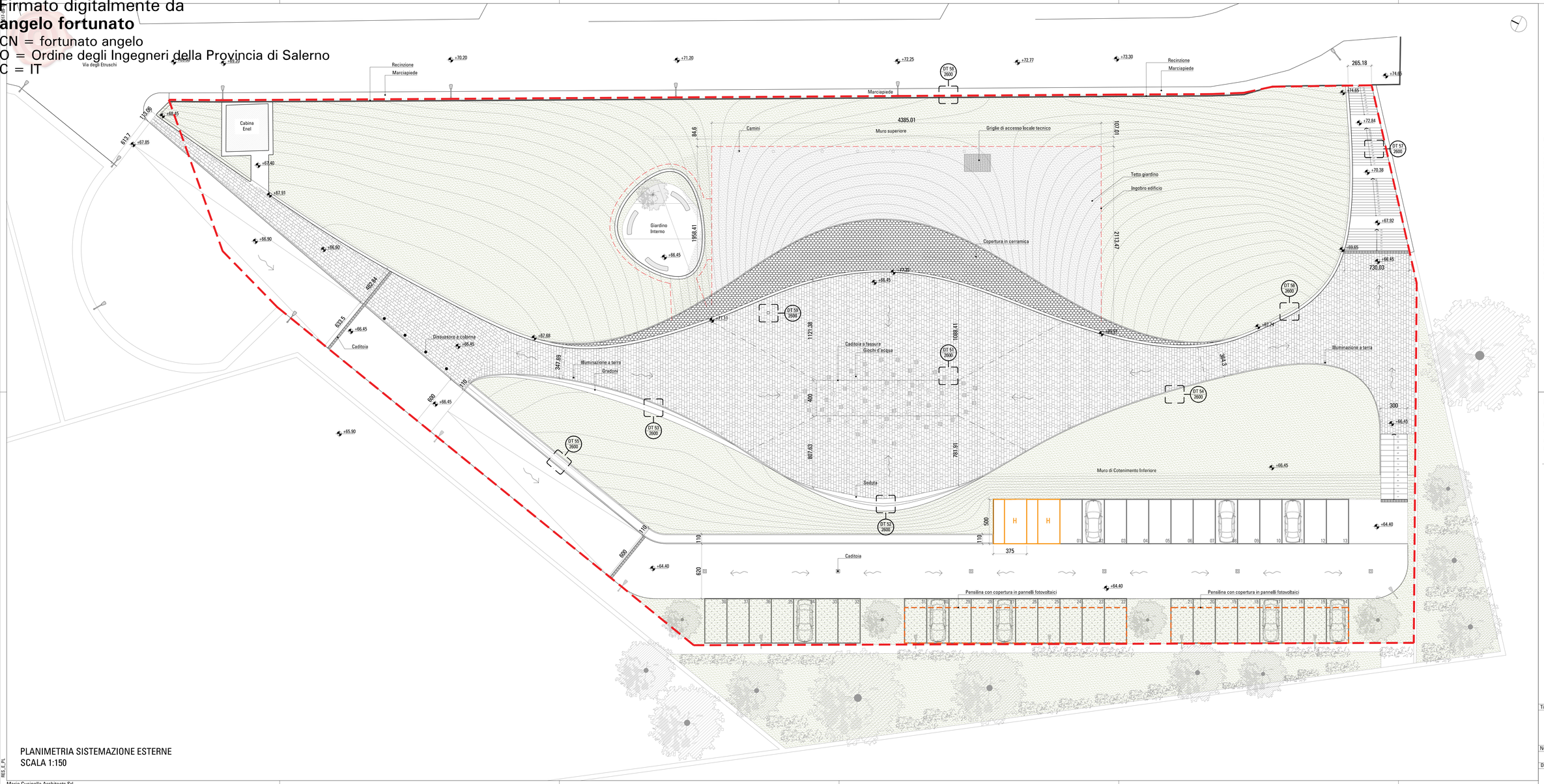

PLANIMETRIA SISTEMAZIONE ESTERNE
SCALA 1:150

NOTE AL PROGETTO ESECUTIVO ARCHITETTONICO:

Tutti gli elaborati generali sono stati redatti per consentire una visione di insieme del progetto e per consentire l'individuazione degli elaborati a scala maggiore.
In caso di discordanze tra gli elaborati, prevalgono le informazioni contenute negli elaborati a scala maggiore.

Le quote indicate dovranno essere verificate e fatte proprie dall'Impresa.
Eventuali discordanze significative dovranno essere immediatamente comunicate alla Direzione Lavori ed ai progettisti prima di procedere.

Le indicazioni riportate in merito alle strutture sono da ritenersi qualitative; fare riferimento al progetto esecutivo strutture (elaborati ST).
Le indicazioni riportate in merito agli impianti meccanici sono da ritenersi qualitative; fare riferimento al progetto esecutivo impianti meccanici (elaborati IM).
Le indicazioni riportate in merito agli impianti elettrici sono da ritenersi qualitative; fare riferimento al progetto esecutivo impianti elettrici (elaborati IE).
Per quanto riguarda il posizionamento dei corpi illuminanti, i disegni costruttivi che saranno redatti dal fornitore dovranno tenere conto di quanto riportato negli elaborati architettonici e dovranno essere verificati dal progettista impianti elettrici per quanto riguarda il rispetto delle richieste prestazionali.

Gli arredi sono rappresentati per verificare l'arredabilità degli ambienti e non sono compresi nell'appalto di costruzione.

N.	Descrizione	Data

Comune di Salerno

RIQUALIFICAZIONE SITO PREFABBRICATI
VIA DEGLI ETRUSCHI
CIG 81896801BC
CUP I58111160001600001
Progetto ESECUTIVO

Committente
Comune di Salerno
Via Roma
84121 Salerno (SA)

Resp. unico procedimento
Arch. FabrizioVito

Raggruppamento temporaneo progettisti

Progetto Architettonico e coordinamento
Mario Cucinella Architects Srl
via F. Flora, 6 40129 Bologna Italia
T +39 051 631 3381 F +39 051 631 3316
mca@mcarchitects.it
www.mcarchitects.it
Certif. UNI EN ISO 9001:2008 n°91580

Progetto Strutture, Impianti e Direzione lavori strutture
Ing. Angelo Fortunato
via Casa Scuoppo 15 84135 Salerno (SA)
ing.angelofortunato@gmail.com

Direzione Lavori Generale
Arch. Roberta Pastore
Viale Wagner 28 84131 Salerno (SA)
roberta.pastore22@gmail.com

Geologo
Dott. Settimio Olivieri
Via XXI aprile 4 84091 Battipaglia (SA)
settimio.olivieri@libero.it

Titolo tavola

PROGETTO ARCHITETTONICO
PLANIMETRIA DI PROGETTO
SISTEMAZIONI ESTERNE

Nome file		Dis.	Contr.	Appr.
REV_E_A_2102		AU	MD	MC
Data	Scala	Tipo	Rev	N. tavola
19/09/2017	1:150	A	00	2102