

27/05/2021

# NUOVO «PALAZZETTO DELLO SPORT» DI SALERNO

## Studio di Fattibilità Tecnica ed Economica



MANDANTE- Geologo  
**Geol. SIMONE D'INNOCENZO**  
 Iscritto all'ordine dei geologi della regione Lazio al n. 1049 anno di  
 iscrizione 1995, con studio in Roma (RM), Piazza Vinci n.40 , 00139

MANDANTE - Progettazione Strutturale  
**Ing. DARIO D'INNOCENZO**  
 Iscritto all'Ordine degli Ingegneri della Provincia di Roma al n.12550,  
 con studio in Piazza Vinci n.40, 00139 Roma CF: DNNDRA56P30H501T

MANDANTE - Progettazione Impiantistica/ Prevenzione incendi/ Sicurezza  
**GALILEO Engineering S.r.l.**  
 Sede Legale: Via S.Biele 62- 001100 VITERBO (VT) -Italia  
 E-mail: info@galileoengineering.it - web: www.galileoengineering.it

MANDANTE- Progettazione Architettonica  
**Arch. BRUNO AGATES**  
**Arch. LUCIA AGATES - Giovane Professionista**  
 Sede Legale: Via del Babuino, 00187 - ROMA (RM) -Italia  
 E-mail: info@studioagates.it

CAPOGRUPPO/MANDATARIO - Progettazione Architettonica  
**GAU ARENA S.r.l - Arch. GINO ZAVANELLA**  
**Ing. SIMONE DE FEO**  
 Sede Legale: Via degli Scipioni 252 - 00192 ROMA (RM) -Italia  
 E-mail: info@gauarena.com - web: www.gauarena.com

arena  
**gau**  
 www.gauarena.com

gino zavarella  
 architetto

# NUOVO «PALAZZETTO DELLO SPORT» DI SALERNO

## INQUADRAMENTO – STATO DI FATTO



Google Earth

300 m

MANDANTE- Geologo  
**Geol. SIMONE D'INNOCENZO**  
 Iscritto all'ordine dei geologi della regione Lazio al n. 1049 anno di  
 iscrizione 1995, con studio in Roma (RM), Piazza Vinci n.40 , 00139

MANDANTE - Progettazione Strutturale  
**Ing. DARIO D'INNOCENZO**  
 Iscritto all'Ordine degli Ingegneri della Provincia di Roma al n.12550,  
 con studio in Piazza Vinci n.40, 00139 Roma CF: DNNDR456P30H501T

MANDANTE - Progettazione Impiantistica/ Prevenzione incendi/ Sicurezza  
**GALILEO Engineering S.r.l.**  
 Sede Legale: Via S.Biele 62- 001100 VITERBO (VT) -Italia  
 E-mail: info@galileoengineering.it - web: www.galileoengineering.it

MANDANTE- Progettazione Architettonica  
**Arch. BRUNO AGATES**  
 Sede Legale: Via del Babuino, 00187 - ROMA (RM) -Italia  
 E-mail: info@studioagates.it

CAPOGRUPPO/MANDATARIO - Progettazione Architettonica  
**GAU ARENA S.r.l - Arch. GINO ZAVANELLA**  
**Ing. SIMONE DE FEO**  
 Sede Legale: Via degli Scipioni 252 - 00192 ROMA (RM) -Italia  
 E-mail: info@gauarena.com - web: www.gauarena.com

**gau** arena  
**gino zavarella**  
 architetto  
 www.gauarena.com

# INQUADRAMENTO – STATO DI PROGETTO

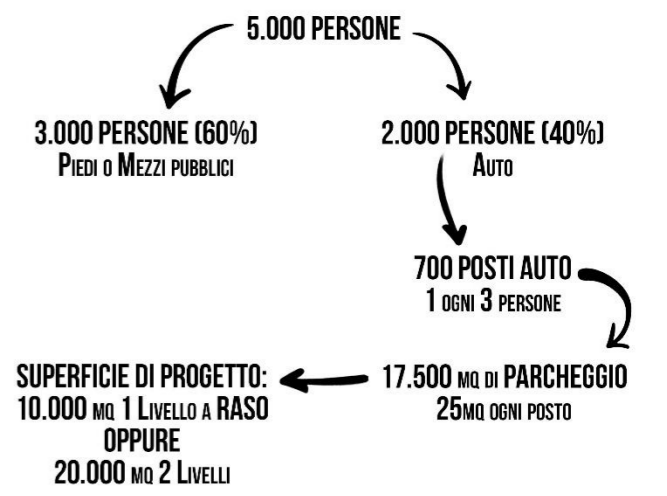

## COMUNE DI SALERNO

INTERVENTO DI REALIZZAZIONE DEL "nuovo palazzetto dello sport" - procedura aperta ai sensi dell'art. 60 del d.lgs. n.50/2016 per l'affidamento dei servizi di progettazione e di esecuzione.  
C.U.P.: I57B20001410002. C.I.G.: 8468072A12.

STAZIONE APPALTANTE:  

 AMMINISTRAZIONE AGGIUDICATRICE:  
 COMUNE DI SALERNO - Pec: protocollo@pec.comune.salerno.it  
 R.U.P.: Ing. Giovanni Micillo, tel.099-862301,  
 Email:g.micillo@comune.salerno.it, P.E.C.: protocollo@pec.comune.salerno.it

RTP: GAU (mandatario) - Bruno Agates, Galileo, Simone D'Innocenzo, Marco D'Innocenzo, Lucia Agates (mandanti)  
**PROGETTISTA CAPOGRUPPO**

 **gino zavarella** architetto  
 GAU Arena - www.gauarena.com  
 Via del Babuino, 41 00187 - Roma  
 info@gauarena.com  
 Tel +39 06 36005250

**PROGETTO ARCHITETTONICO:**  
 Arch. Gino Zavarella - Progettista Capoprogetto  
 Ing. Simone De Feo  
 Arch. Carolina Zavarella  
 Arch. Riccardo Cefarelli  
 Arch. Andrea Maio  
 Ing. Daniele Camardella

**STUDIO AGATES ARCHITETTI**  
 Arch. Bruno Agates  
 Arch. Lucia Agates

**PROGETTO STRUTTURALE:**  
 PROGETTO STRUTTURALE:  
 Ing. Dario D'Innocenzo  
 GEOLOGO:  
 Simone D'Innocenzo

Studio Tecnico D'Innocenzo  
 piazza Vinci 40 - 00139 Roma  
 E-mail: dinnotec@fastwebnet.it  
 Tel +39 06.8125210

**PROGETTO IMPIANTI MECCANICI, ELETTRICI E SPECIALI:**  
 PROGETTO IMPIANTI MECCANICI:  
 Ing. Claudio Ciucciarelli  
 PROGETTO IMPIANTO ELETTRICO:  
 Ing. Marco Ciucciarelli

GALILEO Engineering S.r.l.  
 Via S. Biele 62- 001100 VITERBO (VT) -Italia  
 E-mail: info@galileoengineering.it  
 Tel +39 06.21129006

### STUDIO DI FATTIBILITA' TECNICA ED ECONOMICA

NOME PROGETTO	FASE PROGETTO	DISCIPLINA	SUB-DISCIPLINA	TIPO ELABORATO	N° ELABORATO	VERSIONE
SA	C	ARC	GE	1	003	00
VER.	DATA	OGGETTO	ESEGUITO	VERIFICATO	APPROVATO	
000	15.05.21	1a EMISSIONE Progetto di fattibilità tecnica ed economica				

OGGETTO:  
**PLANIMETRIA GENERALE - VIABILITA' E PARCHEGGI**

# NUOVO «PALAZZETTO DELLO SPORT» DI SALERNO

## INQUADRAMENTO URBANISTICO E VINCOLISTICO

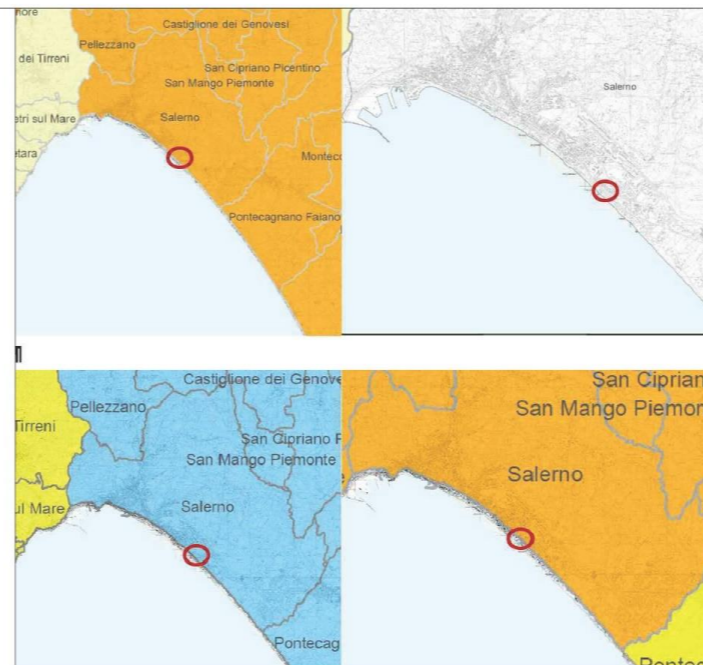
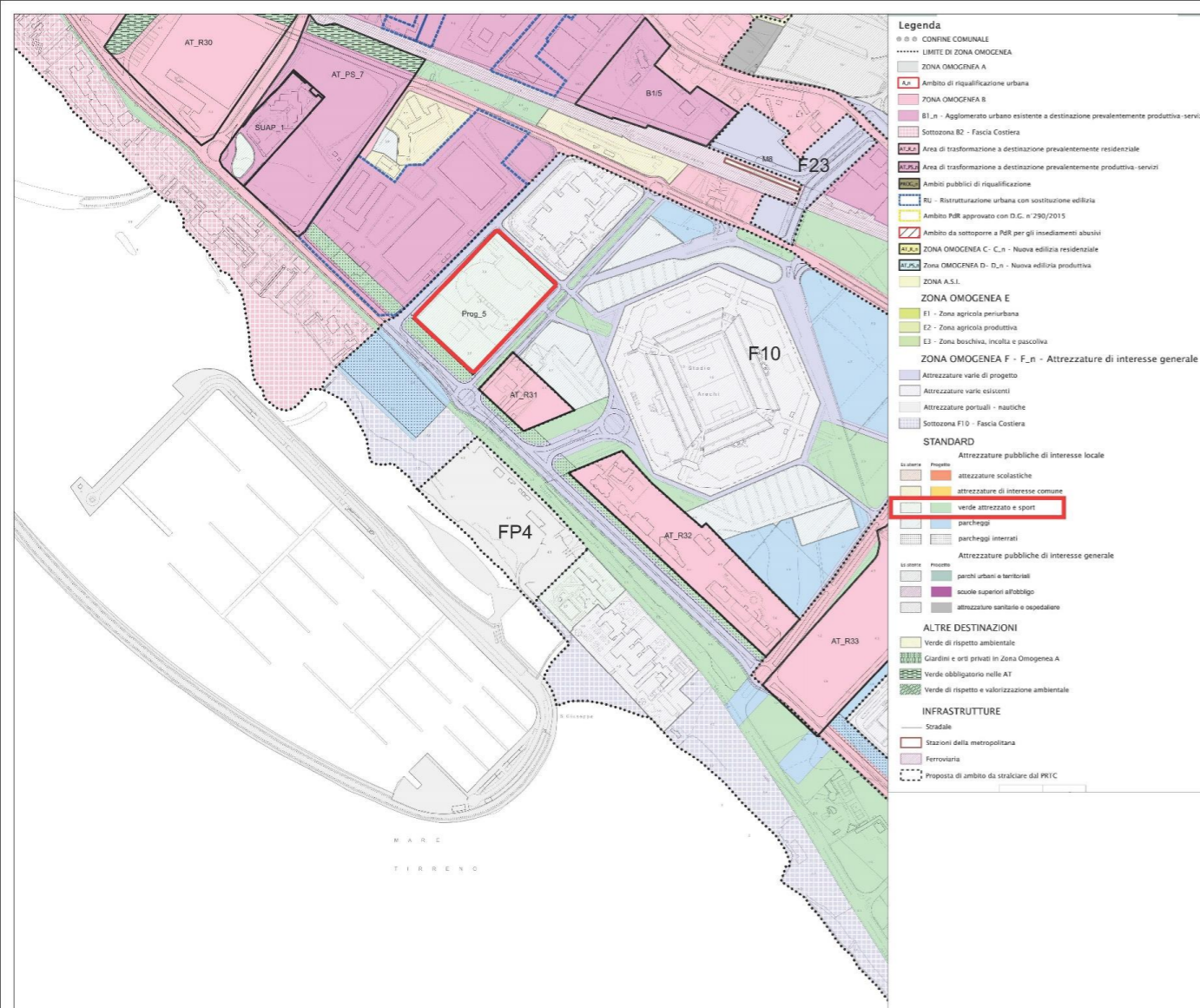

-Il rischio sismico e vulcanico dell'area di interesse rientra nella categoria di media sismicità.  
-La classificazione sismica è di media sismicità.  
-Lo scenario eruttivo dell'eruzione massima attesa è di maggiore di 300 kg/m<sup>2</sup>  
-Le massime intensità macrosismiche osservate sono 8/10

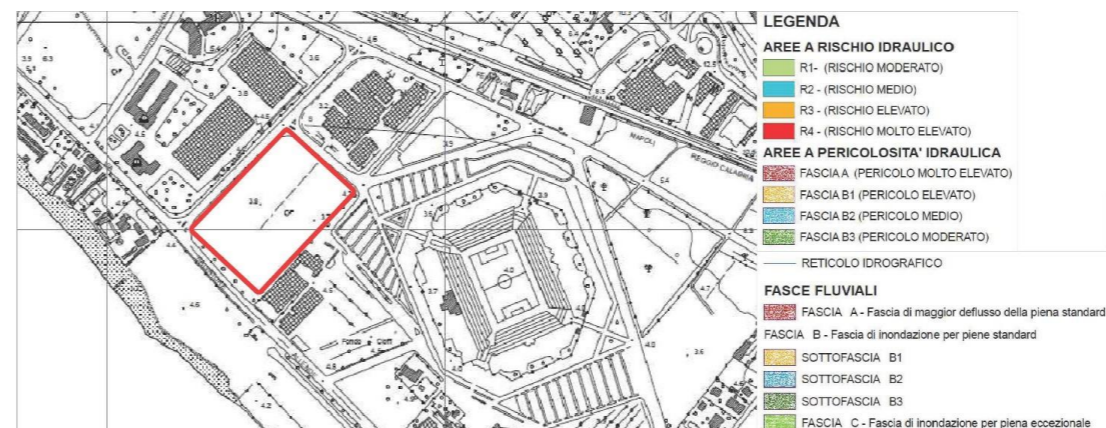

STRALCIO DELLA TAVOLA I\_FF\_467141 (Carta del Rischio Idraulico) del Piano di Assetto Idrogeologico - marzo 2011  
STRALCIO DELLA TAVOLA I\_RIS\_467141 (Carta delle Fasce Fluviali e del Reticolo Idrografico) del Piano di Assetto Idrogeologico - marzo 2011

REVISIONE DECENNALE 2018 del Piano Urbanistico Comunale 2005, formato ai sensi degli artt. 23 e 24 della L.R.C. 16/2004 ed adottato con delibera di C.C. n. 56 del 16/11/2006, è stato approvato con D.P.G.P. n. 147/2006, pubblicato sul BURC n. 2 del 08/01/2007, ed è diventato vigente dal 24/01/2007.

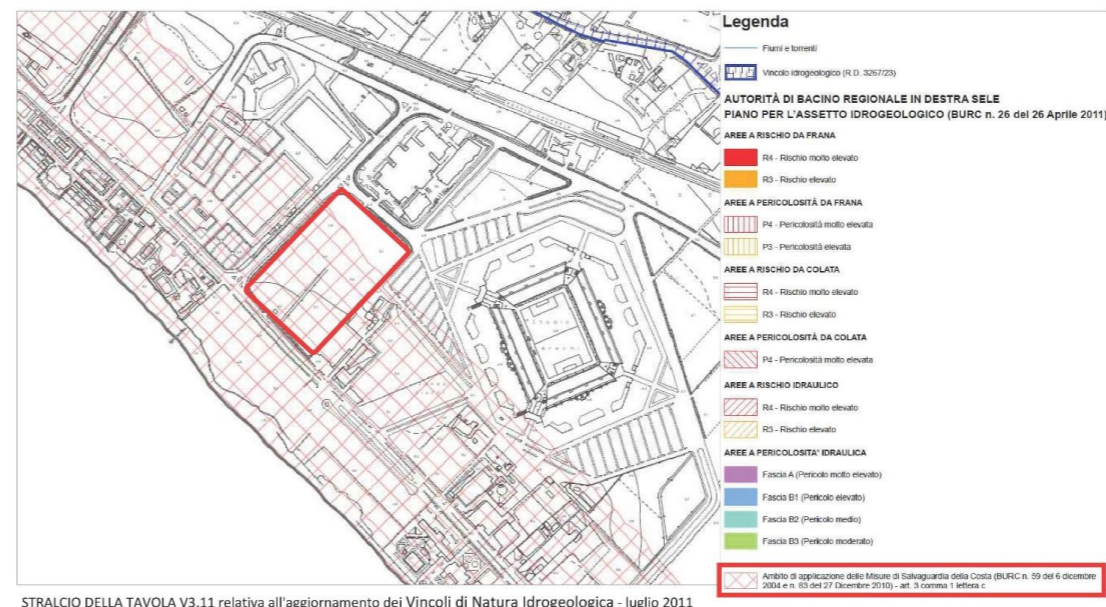
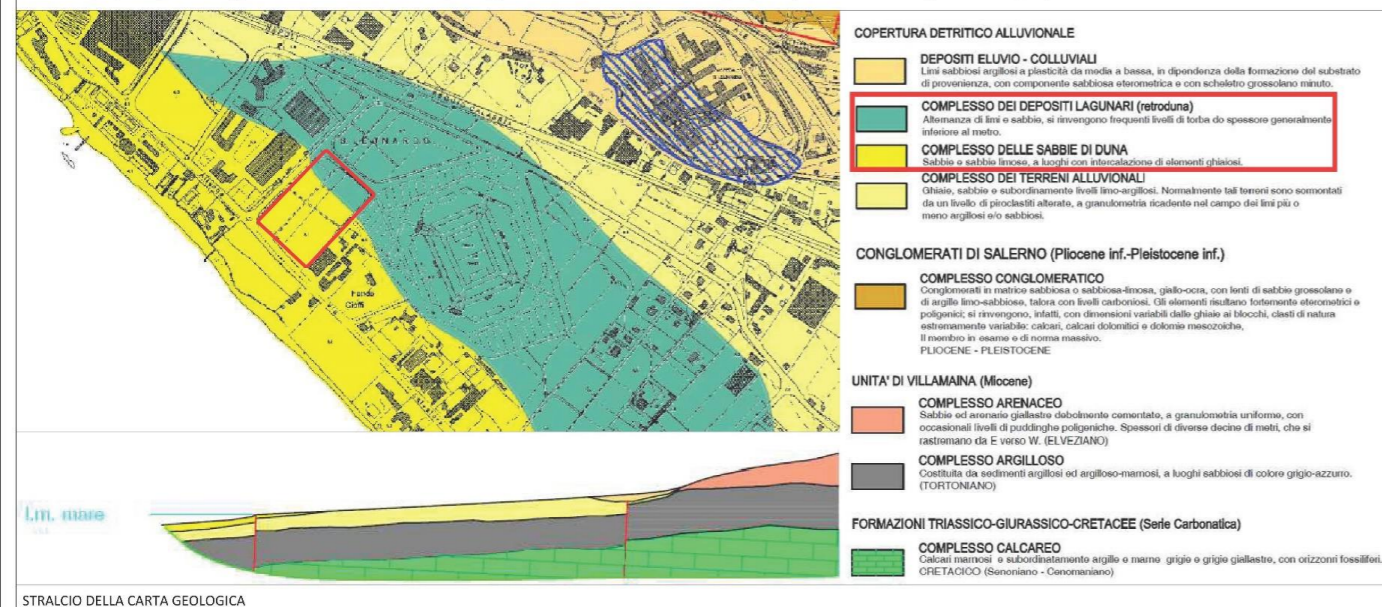

STRALCIO DELLA TAVOLA V3.11 relativa all'aggiornamento dei Vincoli di Natura Idrogeologica - luglio 2011

**COMUNE DI SALERNO**

INTERVENTO DI REALIZZAZIONE DEL "nuovo palazzetto dello sport" - procedura aperta ai sensi dell'art. 60 del d.lgs. n.50/2016 per l'affidamento dei servizi di progettazione e di esecuzione.  
C.U.P.: I57B2001410002. C.I.G.: 846807A12.

STAZIONE APPALTANTE:

AMMINISTRAZIONE AGGIUDICATRICE:  
COMUNE DI SALERNO - Pec: protocollo@pec.comune.salerno.it  
R.U.P.: ing. Giovanni Micilo, tel. 089-682301,  
Email: g.micilo@comune.salerno.it, P.E.C.: protocollo@pec.comune.salerno.it

RTP: GAU (mandatario) - Bruno Agates, Galileo, Simone D'Innocenzo, Dario D'Innocenzo, Lucia Agates (mandatari)

**PROGETTISTA CAPOGRUPPO**

**9au arena gino zavarella architetto**

GAU Arena - www.gauarena.com  
Via del Babuino, 41 00187 - Roma  
info@gauarena.com  
Tel +39 06 36005250

**PROGETTO ARCHITETTONICO:**

Arch. Gino Zavarella - Progettista Capogruppo  
Ing. Simone De Fio  
Arch. Carolina Zavarella  
Arch. Riccardo Cefarelli  
Arch. Andrea Masi  
Ing. Daniele Camardella

**STUDIO AGATES ARCHITETTI**

Arch. Bruno Agates  
Arch. Lucia Agates

**PROGETTO STRUTTURALE:**

PROGETTO STRUTTURALE:  
Ing. Dario D'Innocenzo  
GEOLOGO:  
Simone D'Innocenzo

Studio Tecnico D'Innocenzo  
Piazza Vinci 40 - 00139 Roma  
E-mail: dinnotec@fastwebnet.it  
Tel +39 06 8125210

**PROGETTO IMPIANTI MECCANICI, ELETTRICI E SPECIALI:**

PROGETTO IMPIANTI MECCANICI:  
Ing. Claudio Cuccarelli

PROGETTO IMPIANTO ELETTRICO:  
Ing. Marco Cuccarelli

GALILEO Engineering S.r.l.  
Via S. Biata 62 - 001100 VITERBO (VT) - Italia  
E-mail: info@galileoengineering.it  
Tel +39 06 21129008

**STUDIO DI FATTIBILITA' TECNICA ED ECONOMICA**

NUMERO PROGETTO	FASE PROGETTO	DISCIPLINA	SUB-DISCIPLINA	TIPO ELABORATO	N° ELABORATO	VERSIONE
SA	C	ARC	GE	1	001	00
VER.	DATA	OGGETTO	ESEGUITO	VERIFICATO	APPROVATO	
000	15.05.21	1a EMISSIONE Progetto di fattibilità tecnica ed economica				

OGGETTO:  
**INQUADRAMENTO URBANISTICO E TERRITORIALE**

SCALA: INQUADRAMENTO URBANISTICO\_B.dwg 25/05/2021

MANDANTE- Geologo  
**Geol. SIMONE D'INNOCENZO**  
Iscritto all'ordine dei geologi della regione Lazio al n. 1049 anno di iscrizione 1995, con studio in Roma (RM), Piazza Vinci n.40, 00139

MANDANTE - Progettazione Strutturale  
**Ing. DARIO D'INNOCENZO**  
Iscritto all'Ordine degli Ingegneri della Provincia di Roma al n.12550, con studio in Piazza Vinci n.40, 00139 Roma CF: DNNDRA56P30H501T

MANDANTE - Progettazione Impiantistica/ Prevenzione incendi/ Sicurezza  
**GALILEO Engineering S.r.l.**  
Sede Legale: Via S. Biata 62 - 001100 VITERBO (VT) - Italia  
E-mail: info@galileoengineering.it - web: www.galileoengineering.it

MANDANTE - Progettazione Architettonica  
**Arch. BRUNO AGATES**  
Sede Legale: Via del Babuino, 00187 - ROMA (RM) - Italia  
E-mail: info@studioagates.it

CAPOGRUPPO/MANDATARIO - Progettazione Architettonica  
**GAU ARENA S.r.l - Arch. GINO ZAVANELLA**  
**Ing. SIMONE DE FEO**  
Sede Legale: Via degli Scipioni 252 - 00192 ROMA (RM) - Italia  
E-mail: info@gauarena.com - web: www.gauarena.com

**9au arena gino zavarella architetto**  
www.gauarena.com

# NUOVO «PALAZZETTO DELLO SPORT» DI SALERNO

## AREA DI INTERVENTO



Google Earth

Map Data © 2021 ARD  
© 2021 Google

MANDANTE- Geologo  
**Geol. SIMONE D'INNOCENZO**  
Iscritto all'ordine dei geologi della regione Lazio al n. 1049 anno di  
iscrizione 1995, con studio in Roma (RM), Piazza Vinci n.40 , 00139

MANDANTE - Progettazione Strutturale  
**Ing. DARIO D'INNOCENZO**  
Iscritto all'Ordine degli Ingegneri della Provincia di Roma al n.12550,  
con studio in Piazza Vinci n.40, 00139 Roma CF: DNNDR456P30H501T

MANDANTE - Progettazione Impiantistica/ Prevenzione incendi/ Sicurezza  
**GALILEO Engineering S.r.l.**  
Sede Legale: Via S.Biele 62- 001100 VITERBO (VT) -Italia  
E-mail: [info@galileoengineering.it](mailto:info@galileoengineering.it) - web: [www.galileoengineering.it](http://www.galileoengineering.it)

MANDANTE- Progettazione Architettonica  
**Arch. BRUNO AGATES**  
Sede Legale: Via del Babuino, 00187 - ROMA (RM) -Italia  
E-mail: [info@studioagates.it](mailto:info@studioagates.it)

CAPOGRUPPO/MANDATARIO - Progettazione Architettonica  
**GAU ARENA S.r.l - Arch. GINO ZAVANELLA**  
**Ing. SIMONE DE FEO**  
Sede Legale: Via degli Scipioni 252 - 00192 ROMA (RM) -Italia  
E-mail: [info@gauarena.com](mailto:info@gauarena.com) - web: [www.gauarena.com](http://www.gauarena.com)

**gau** arena  
www.gauarena.com

**gino zavarella**  
architetto

# NUOVO «PALAZZETTO DELLO SPORT» DI SALERNO

## AREA DI INTERVENTO



MANDANTE- Geologo  
**Geol. SIMONE D'INNOCENZO**  
Iscritto all'ordine dei geologi della regione Lazio al n. 1049 anno di iscrizione 1995, con studio in Roma (RM), Piazza Vinci n.40 , 00139

MANDANTE - Progettazione Strutturale  
**Ing. DARIO D'INNOCENZO**  
Iscritto all'Ordine degli Ingegneri della Provincia di Roma al n.12550, con studio in Piazza Vinci n.40, 00139 Roma CF: DNNDR A56P30H501T

MANDANTE - Progettazione Impiantistica/ Prevenzione incendi/ Sicurezza  
**GALILEO Engineering S.r.l.**  
Sede Legale: Via S.Biele 62- 001100 VITERBO (VT) -Italia  
E-mail: [info@galileoengineering.it](mailto:info@galileoengineering.it) - web: [www.galileoengineering.it](http://www.galileoengineering.it)

MANDANTE- Progettazione Architettonica  
**Arch. BRUNO AGATES**  
Sede Legale: Via del Babuino, 00187 - ROMA (RM) -Italia  
E-mail: [info@studioagates.it](mailto:info@studioagates.it)

CAPOGRUPPO/MANDATARIO - Progettazione Architettonica  
**GAU ARENA S.r.l. - Arch. GINO ZAVANELLA**  
**Ing. SIMONE DE FEO**  
Sede Legale: Via degli Scipioni 252 - 00192 ROMA (RM) -Italia  
E-mail: [info@gauarena.com](mailto:info@gauarena.com) - web: [www.gauarena.com](http://www.gauarena.com)



**gino zavarella**  
architetto

# NUOVO «PALAZZETTO DELLO SPORT» DI SALERNO

## AREA DI INTERVENTO



FOTO 1  
FOTO 3



FOTO 2  
FOTO 4



MANDANTE- Geologo  
**Geol. SIMONE D'INNOCENZO**  
Iscritto all'ordine dei geologi della regione Lazio al n. 1049 anno di iscrizione 1995, con studio in Roma (RM), Piazza Vinci n.40 , 00139

MANDANTE - Progettazione Strutturale  
**Ing. DARIO D'INNOCENZO**  
Iscritto all'Ordine degli Ingegneri della Provincia di Roma al n.12550, con studio in Piazza Vinci n.40, 00139 Roma CF: DNNDR56P30H501T

MANDANTE - Progettazione Impiantistica/ Prevenzione incendi/ Sicurezza  
**GALILEO Engineering S.r.l.**  
Sede Legale: Via S.Biele 62- 001100 VITERBO (VT) -Italia  
E-mail: info@galileoengineering.it - web: www.galileoengineering.it

MANDANTE- Progettazione Architettonica  
**Arch. BRUNO AGATES**  
Sede Legale: Via del Babuino, 00187 - ROMA (RM) -Italia  
E-mail: info@studioagates.it

CAPOGRUPPO/MANDATARIO - Progettazione Architettonica  
**GAU ARENA S.r.l - Arch. GINO ZAVANELLA**  
**Ing. SIMONE DE FEO**  
Sede Legale: Via degli Scipioni 252 - 00192 ROMA (RM) -Italia  
E-mail: info@gauarena.com - web: www.gauarena.com

**gau arena** gino zavarella  
architetto  
www.gauarena.com

# NUOVO «PALAZZETTO DELLO SPORT» DI SALERNO

## SCHIZZI DI PROGETTO

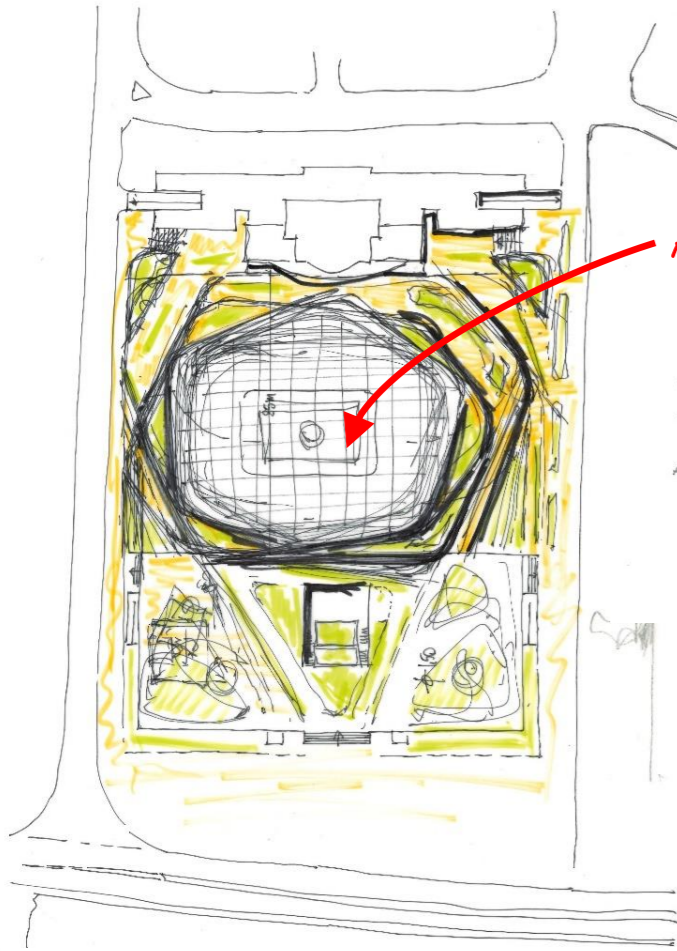

**PALAZZETTO**

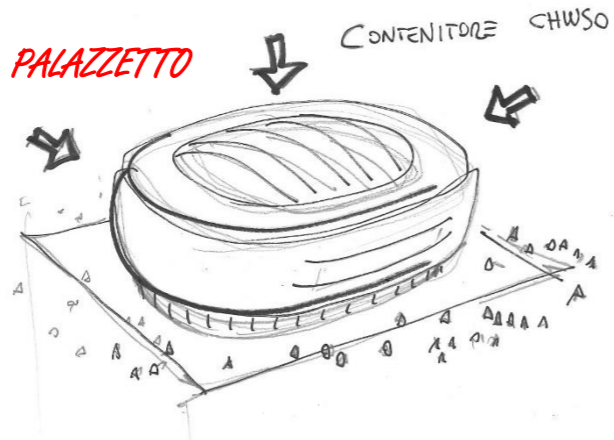

**L'EDIFICIO SI APRE VERSO IL PAESAGGIO**

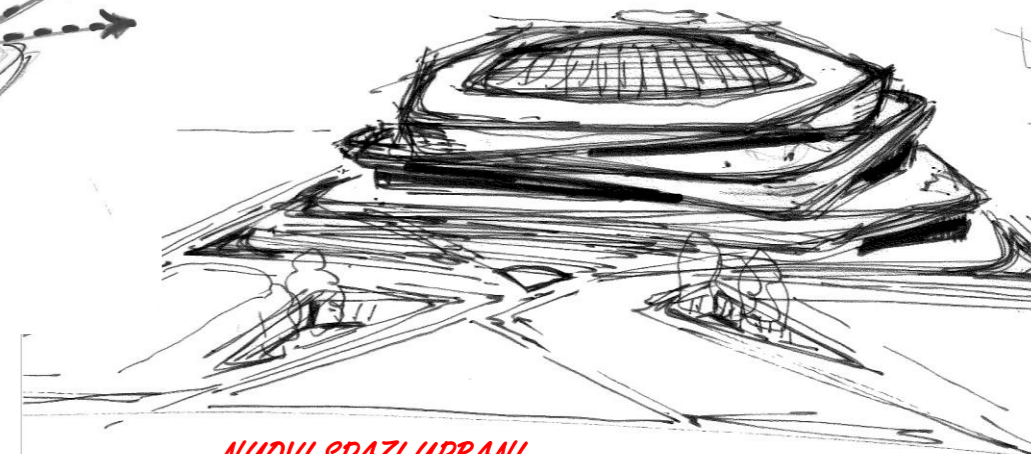
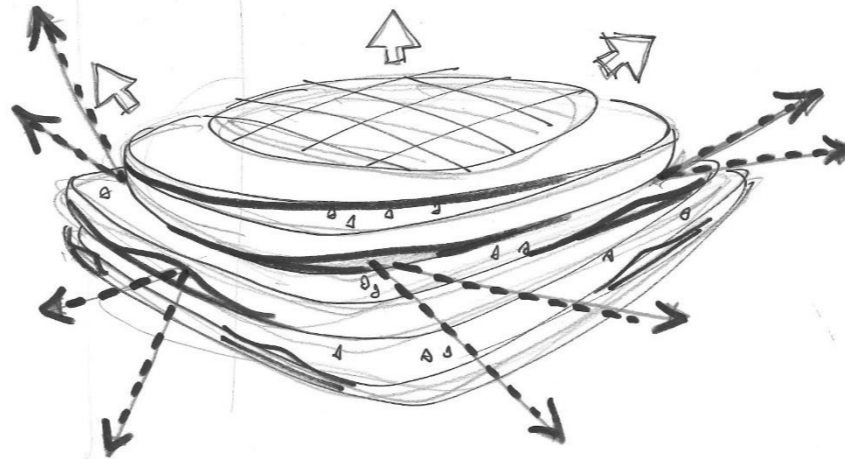

**NUOVI SPAZI URBANI**

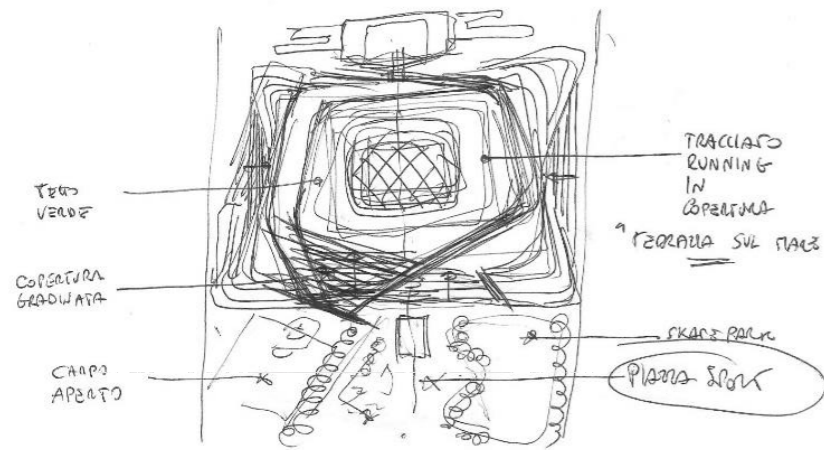
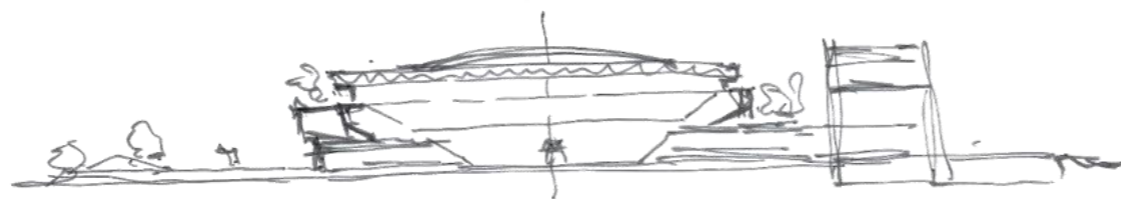

TERRAZZE VERDE

COBERTURA GRADUATA

CAMPO APERTO

TRACCIATO RUNNING IN COBERTURA TERRAZZA SUL PLAZZ

SKATE PARK

PIAZZA SPORT

**NUOVO RIFERIMENTO PER LA CITTA'**

STRUTTURE INTERATTIVE

COBERTURA TRASLUCEA

0 FOTOVOLTAICA??

L3 COBERTURA

**TERRAZZE**

L2 FINE GRADUATE

L1 PIASTRA 3,0M

**AREE GIOCO SPORT ALL'APERTO**

**SKATE PARK**

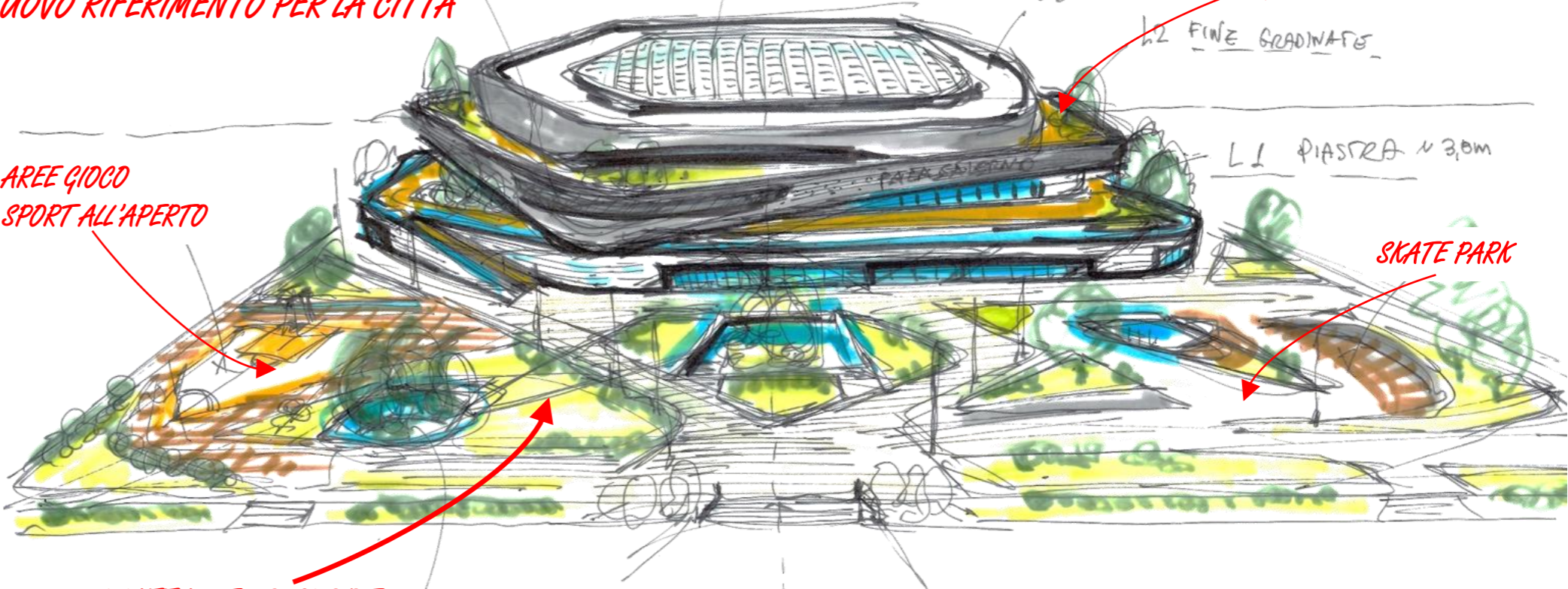
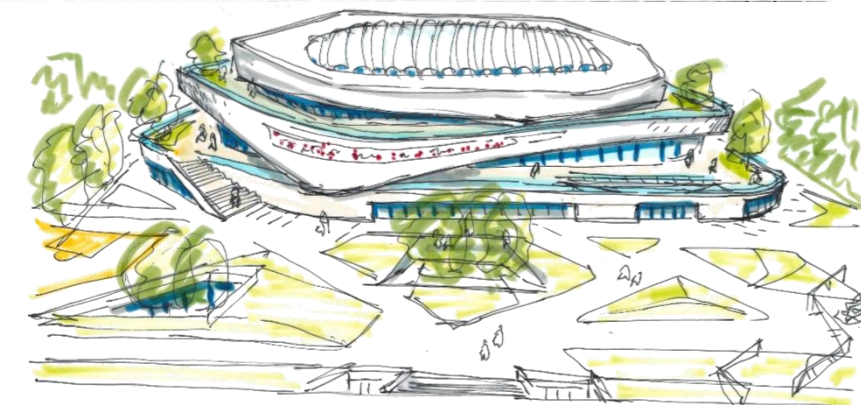

**PIAZZA DELLO SPORT**

APERTURE SU PIANO FOTOVOLTAICO

MANDANTE- Geologo  
**Geol. SIMONE D'INNOCENZO**  
Iscritto all'ordine dei geologi della regione Lazio al n. 1049 anno di iscrizione 1995, con studio in Roma (RM), Piazza Vinci n.40 , 00139

MANDANTE - Progettazione Strutturale  
**Ing. DARIO D'INNOCENZO**  
Iscritto all'Ordine degli Ingegneri della Provincia di Roma al n.12550, con studio in Piazza Vinci n.40, 00139 Roma CF: DNNDR456P30H501T

MANDANTE - Progettazione Impiantistica/ Prevenzione incendi/ Sicurezza  
**GALILEO Engineering S.r.l.**  
Sede Legale: Via S.Biele 62- 001100 VITERBO (VT) -Italia  
E-mail: info@galileoengineering.it - web: www.galileoengineering.it

MANDANTE- Progettazione Architettonica  
**Arch. BRUNO AGATES**  
Sede Legale: Via del Babuino, 00187 - ROMA (RM) -Italia  
E-mail: info@studioagates.it

CAPOGRUPPO/MANDATARIO - Progettazione Architettonica  
**GAU ARENA S.r.l - Arch. GINO ZAVANELLA**  
**Ing. SIMONE DE FEO**  
Sede Legale: Via degli Scipioni 252 - 00192 ROMA (RM) -Italia  
E-mail: info@gauarena.com - web: www.gauarena.com

**gau** arena  
**gino zavarella**  
architetto  
www.gauarena.com



# NUOVO «PALAZZETTO DELLO SPORT» DI SALERNO

## SUGGERIMENTI



*ISPIRATO DAL PAESAGGIO*

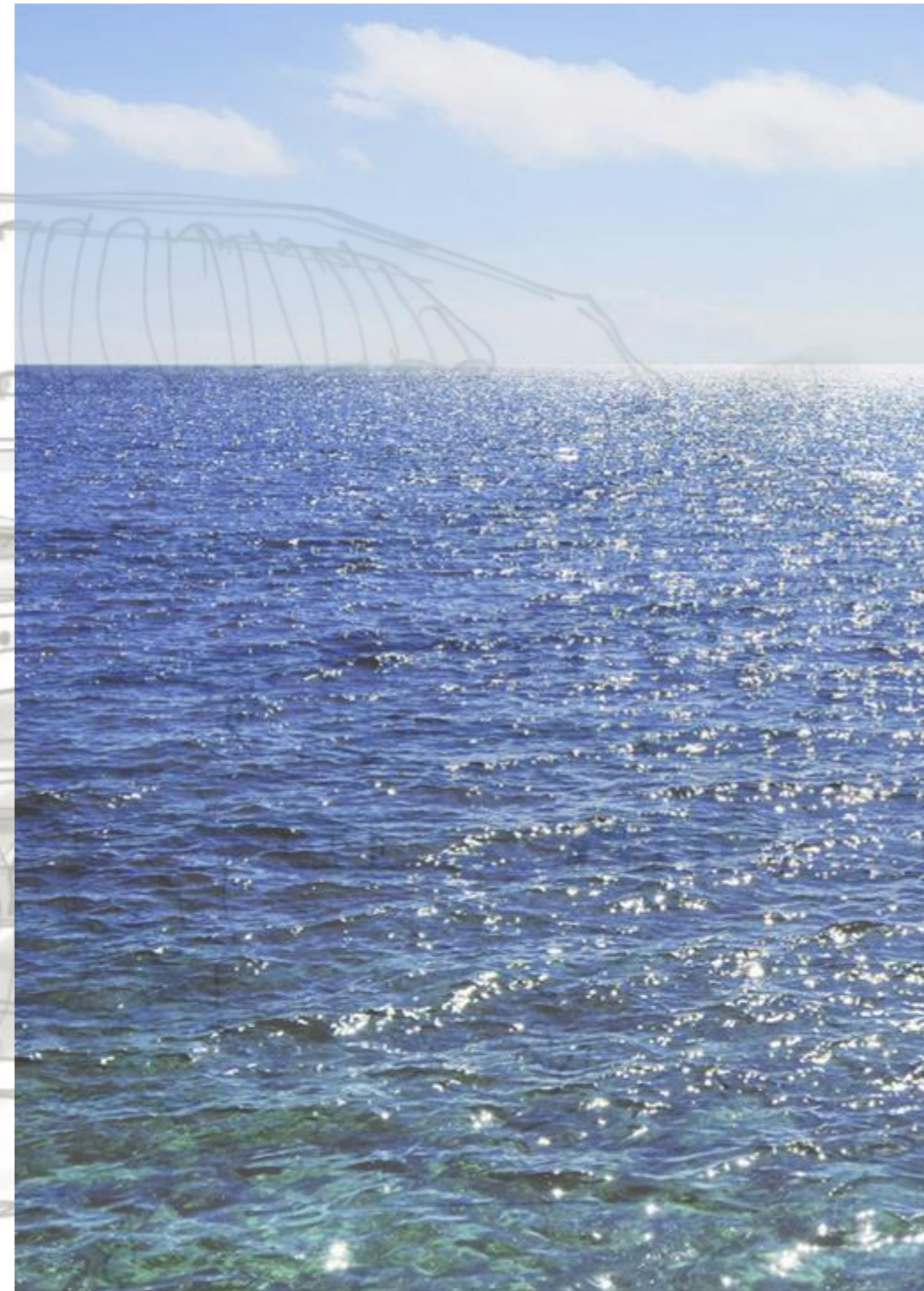
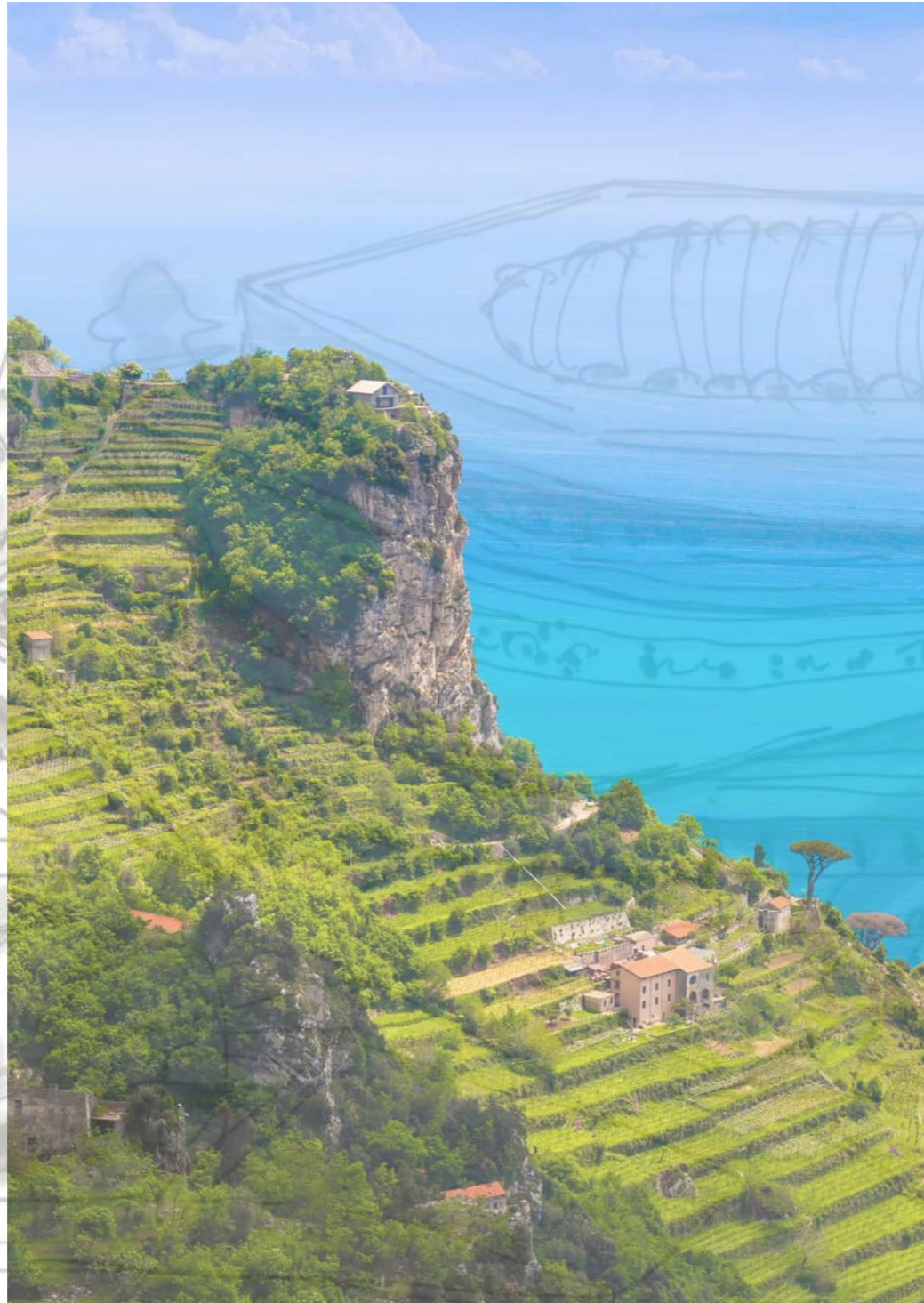

MANDANTE- Geologo  
**Geol. SIMONE D'INNOCENZO**  
Iscritto all'ordine dei geologi della regione Lazio al n. 1049 anno di iscrizione 1995, con studio in Roma (RM), Piazza Vinci n.40 , 00139

MANDANTE - Progettazione Strutturale  
**Ing. DARIO D'INNOCENZO**  
Iscritto all'Ordine degli Ingegneri della Provincia di Roma al n.12550, con studio in Piazza Vinci n.40, 00139 Roma CF: DNNDRA56P30H501T

MANDANTE - Progettazione Impiantistica/ Prevenzione incendi/ Sicurezza  
**GALILEO Engineering S.r.l.**  
Sede Legale: Via S.Biele 62- 001100 VITERBO (VT) -Italia  
E-mail: info@galileoengineering.it - web: www.galileoengineering.it

MANDANTE- Progettazione Architettonica  
**Arch. BRUNO AGATES**  
Sede Legale: Via del Babuino, 00187 - ROMA (RM) -Italia  
E-mail: info@studioagates.it

CAPOGRUPPO/MANDATARIO - Progettazione Architettonica  
**GAU ARENA S.r.l - Arch. GINO ZAVANELLA**  
**Ing. SIMONE DE FEO**  
Sede Legale: Via degli Scipioni 252 - 00192 ROMA (RM) -Italia  
E-mail: info@gauarena.com - web: www.gauarena.com

**gau** arena  
www.gauarena.com

**gino zavarella**  
architetto

# PLANIMETRIA DI PROGETTO

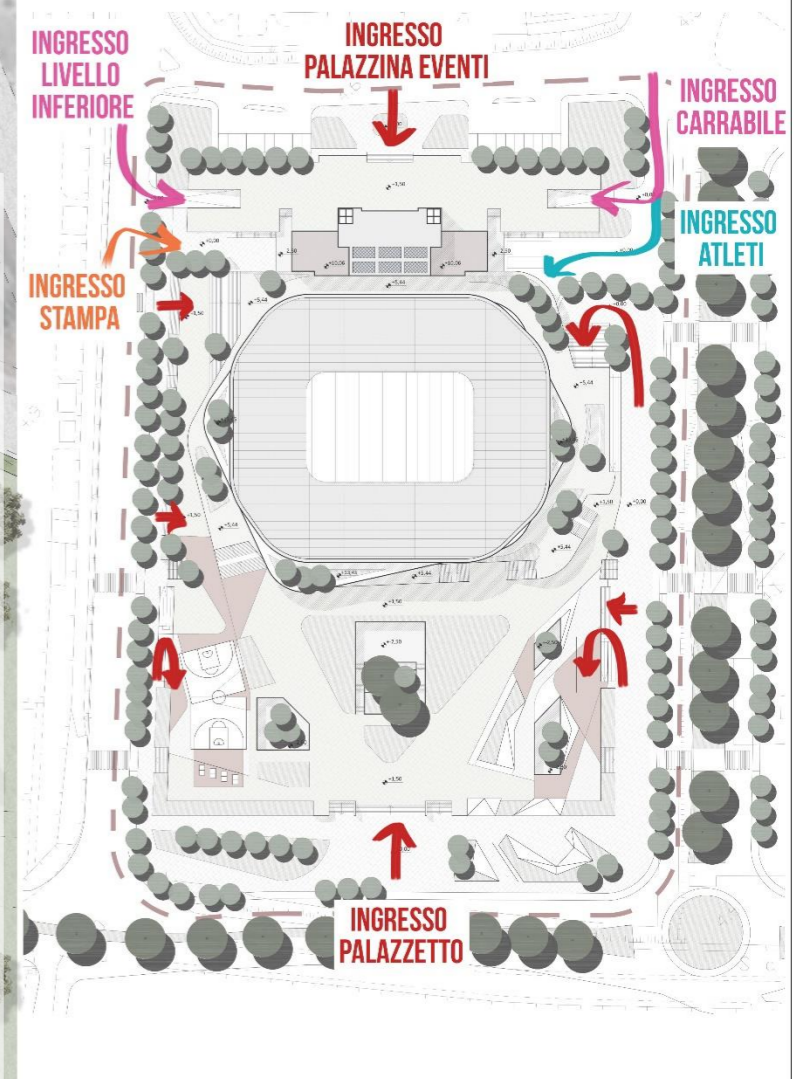
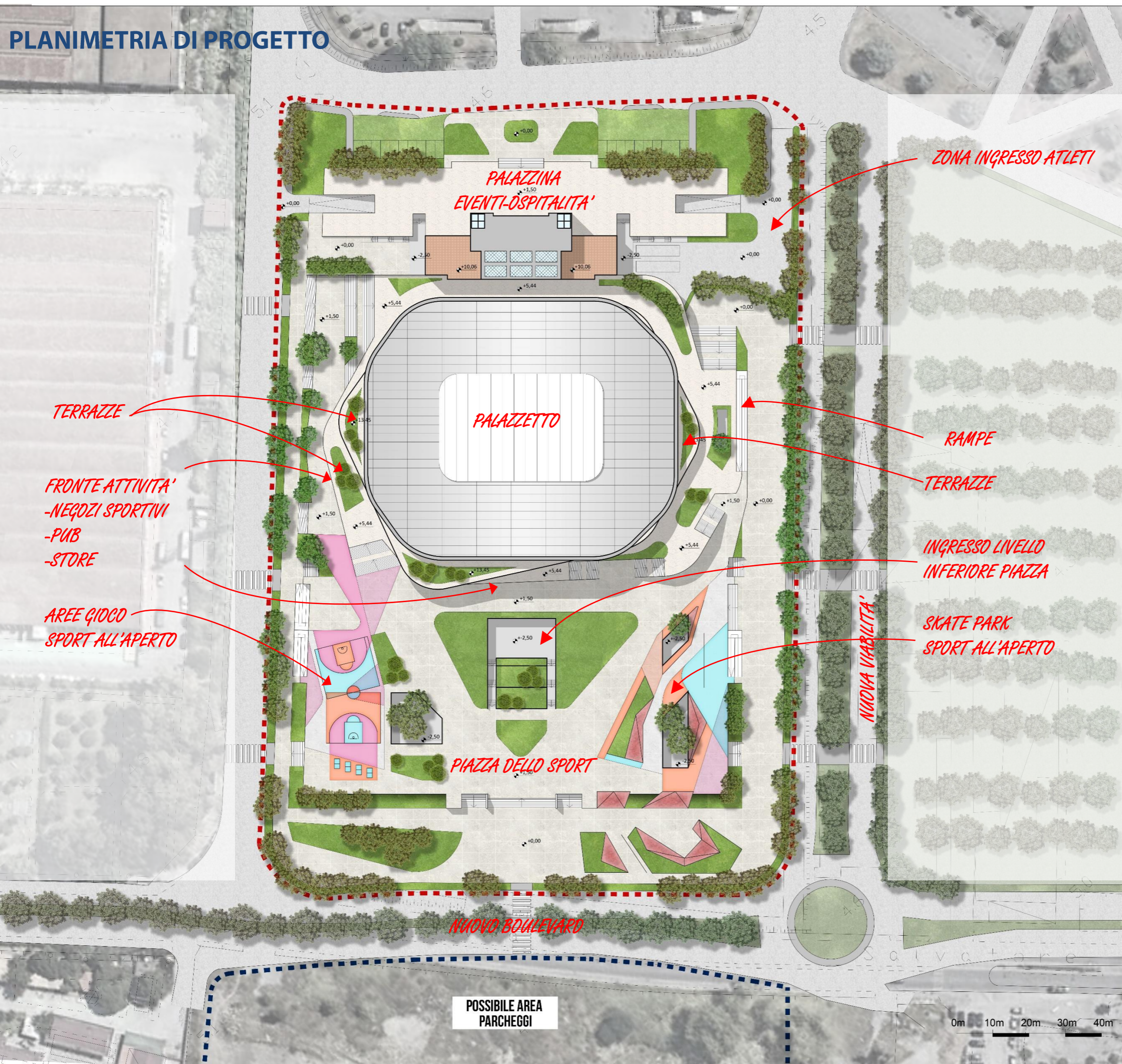

## COMUNE DI SALERNO

INTERVENTO DI REALIZZAZIONE DEL "nuovo palazzetto dello sport" - procedura aperta ai sensi dell'art. 60 del d.lgs. n.50/2016 per l'affidamento dei servizi di progettazione e di esecuzione.  
C.U.P.: I57B20001410002. C.I.G.: 8468072A12.

STAZIONE APPALTANTE:  
AMMINISTRAZIONE AGGIUDICATRICE:  
COMUNE DI SALERNO - Pec: protocollo@pec.comune.salerno.it  
R.U.P.: Ing. Giovanni Micillo, tel.089-662301,  
Email:g.micillo@comune.salerno.it, P.E.C.: protocollo@pec.comune.salerno.it

RTP: GAU (mandatario) - Bruno Agates, Galileo, Simone D'Innocenzo, Dario D'Innocenzo, Lucia Agates (mandanti)  
PROGETTISTA CAPOGRUPPO

**9au** gino zavarella  
architetto  
www.gauarena.com  
GAU Arena - www.gauarena.com  
Via del Babuino, 41 00187 - Roma  
info@gauarena.com  
Tel +39 06 36005250

PROGETTO ARCHITETTONICO:  
Arch. Gino Zavarella - Progettista Capoprogetto  
Ing. Simone De Fedi  
Arch. Carolina Zavarella  
Arch. Riccardo Cefarelli  
Arch. Andrea Maio  
Ing. Daniele Camardella  
STUDIO AGATES ARCHITETTI  
Arch. Bruno Agates  
Arch. Lucia Agates

PROGETTO STRUTTURALE:  
PROGETTO STRUTTURALE:  
Ing. Dario D'Innocenzo  
GEOLOGICO:  
Simone D'Innocenzo  
Studio Tecnico D'Innocenzo  
Piazza Virini 40 - 00139 Roma  
E-mail: dimotec@fastwebnet.it  
Tel +39 06 8125210

PROGETTO IMPIANTI MECCANICI, ELETTRICI E SPECIALI:  
PROGETTO IMPIANTI MECCANICI:  
Ing. Claudio Ciucciarelli  
PROGETTO IMPIANTO ELETTRICO:  
Ing. Marco Ciucciarelli  
GALLILEO Engineering S.r.l.  
Via S.Biele 62-001100 VITERBO (VT) -Italia  
E-mail: info@galileoengineering.it  
Tel +39 06 21129006

## STUDIO DI FATTIBILITA' TECNICA ED ECONOMICA

NOME PROGETTO	FASE PROGETTO	DISCIPLINA	SUB DISCIPLINA	TIPO ELABORATO	N° ELABORATO	VERSIONE
SA	C	ARC	GE	1	004	00
VER.	DATA	OGGETTO	ESEGUITO	VERIFICATO	APPROVATO	
000	15.05.21	1a EMISSIONE Progetto di fattibilità tecnica ed economica				

OGGETTO:  
**PLANIMETRIA GENERALE DI INTERVENTO**

SCALA: 1:500  
PALASA\_PLANIMETRIA\_B.dwg  
17/05/2021

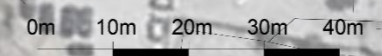

POSSIBILE AREA PARCHEGGI

# LOTTI DI INTERVENTO

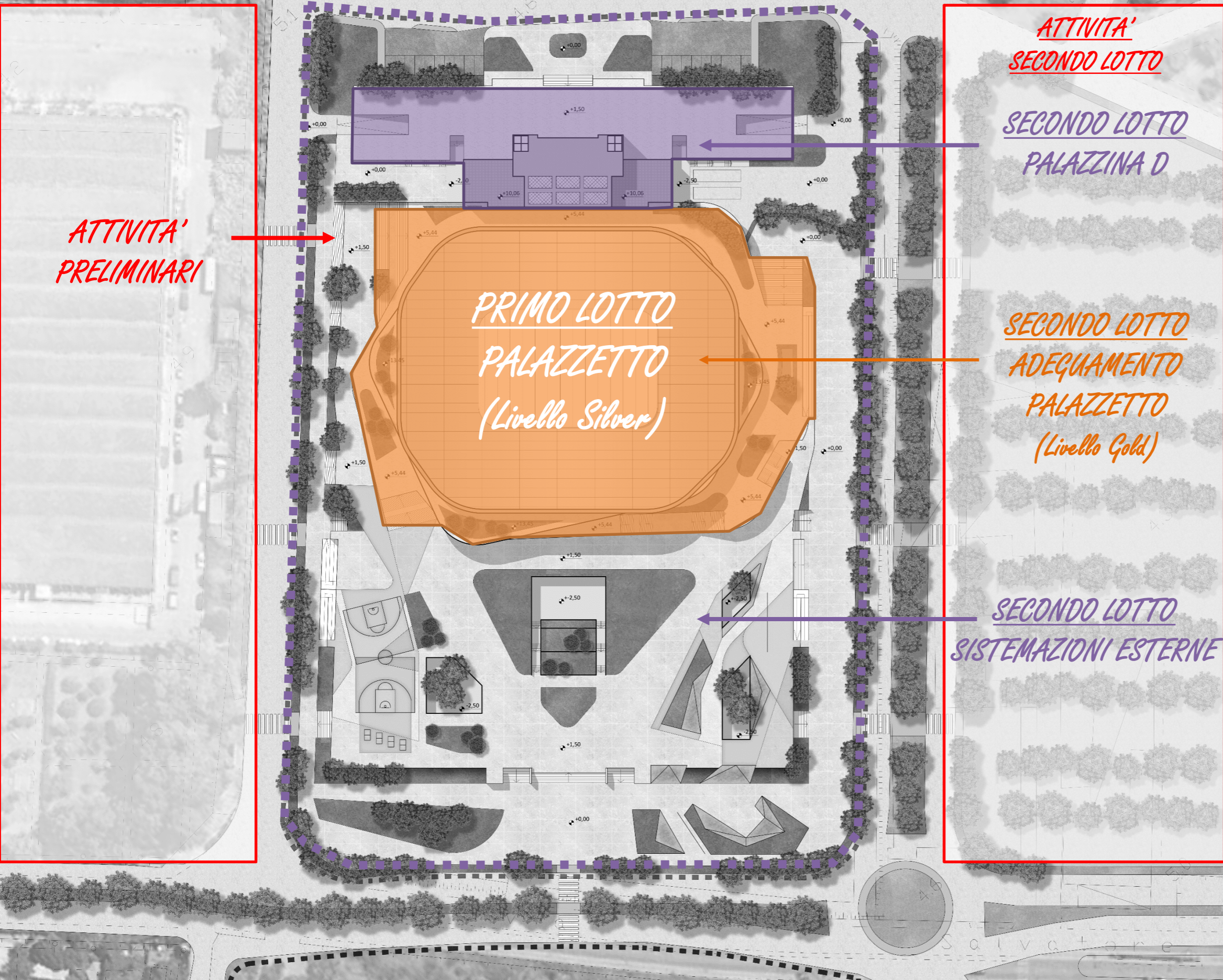

POSSIBILE AREA PARCHEGGI

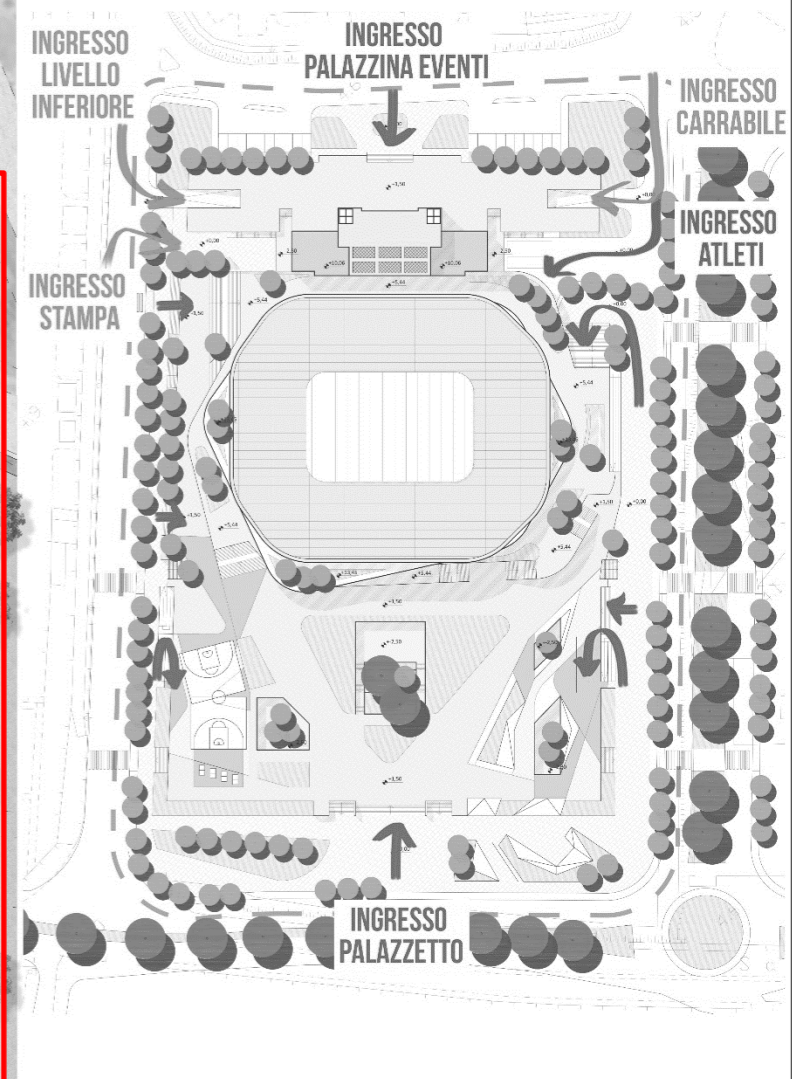
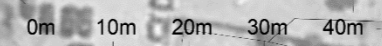

## COMUNE DI SALERNO

INTERVENTO DI REALIZZAZIONE DEL "nuovo palazzetto dello sport" - procedura aperta ai sensi dell'art. 60 del d.lgs. n.50/2016 per l'affidamento dei servizi di progettazione e di esecuzione.  
C.U.P.: I57B20001410002. C.I.G.: 8468072A12.

STAZIONE APPALTANTE:

AMMINISTRAZIONE AGGIUDICATRICE:  
COMUNE DI SALERNO - Pec: protocollo@pec.comune.salerno.it  
R.U.P.: ing. Giovanni Micillo, tel.089-662301,  
Email:g.micillo@comune.salerno.it, P.E.C.: protocollo@pec.comune.salerno.it

RTP: GAU (mandatario) - Bruno Agates, Galileo, Simone D'Innocenzo, Dario D'Innocenzo, Lucia Agates (mandanti)  
PROGETTISTA CAPOGRUPPO

**9au** gino zavarella  
architetto  
www.gauarena.com

GAU Arena - www.gauarena.com  
Via del Babuino, 41 00187 - Roma  
info@gauarena.com  
Tel +39 06 36005250

PROGETTO ARCHITETTONICO:  
Arch. Gino Zavarella - Progettista Capoprogetto  
Ing. Simone De Fies  
Arch. Carolina Zavarella  
Arch. Riccardo Cefarelli  
Arch. Andrea Maio  
Ing. Daniele Camardella

STUDIO AGATES ARCHITETTI  
Arch. Bruno Agates  
Arch. Lucia Agates

PROGETTO STRUTTURALE:  
PROGETTO STRUTTURALE:  
Ing. Dario D'Innocenzo  
GEOLOGICO:  
Simone D'Innocenzo

Studio Tecnico D'Innocenzo  
Piazza Virini 40 - 00139 Roma  
E-mail: dimotec@fastwebnet.it  
Tel +39 06.8125210

PROGETTO IMPIANTI MECCANICI, ELETTRICI E SPECIALI:  
PROGETTO IMPIANTI MECCANICI:  
Ing. Claudio Ciucciarelli  
PROGETTO IMPIANTO ELETTRICO:  
Ing. Marco Ciucciarelli

GALLILEO Engineering S.r.l.  
Via S.Bielele 62-001100 VITERBO (VT) -Italia  
E-mail: info@gallileoengineering.it  
Tel +39 06.21129006

### STUDIO DI FATTIBILITA' TECNICA ED ECONOMICA

NOME PROGETTO	FASE PROGETTO	DISCIPLINA	SUB DISCIPLINA	TIPO ELABORATO	N° ELABORATO	VERSIONE
SA	C	ARC	GE	1	004	00
VER.	DATA	OGGETTO	ESEGUITO	VERIFICATO	APPROVATO	
000	15.05.21	1a EMISSIONE Progetto di fattibilità tecnica ed economica				

OGGETTO:  
**PLANIMETRIA GENERALE DI INTERVENTO**  
SCALA: 1:500  
PALASA\_PLANIMETRIA\_B.dwg  
17/05/2021

Il nuovo progetto prevede l'autonomia funzionale dei singoli corpi architettonici, pur con una sinergia e possibilità di uso combinato, soprattutto tra Palazzina D e nuovo Palazzetto.

I singoli lotti funzionali riguarderanno:

- **ATTIVITA' PRELIMINARI:** ovvero le attività propedeutiche alla realizzazione del complesso, tra cui la **sistemazione e messa in sicurezza dell'area dal punto di vista idrogeologico** ed il ripristino di condizioni adeguate per le nuove strutture in elevazione.
- **PRIMO LOTTO:** Riguarda la realizzazione del Palazzetto dello Sport nelle sue componenti essenziali, in modo da avere un edificio funzionale e funzionante per un livello agonistico medio (Silver 2 FIP) ma con possibilità di essere implementato e completato soprattutto dal punto di vista impiantistico e di finiture interne, per rispondere in futuro a maggiori esigenze di utilizzo e flessibilità d'uso, oltre che di efficienza energetica.
- **SECONDO LOTTO:** riguarda il completamento della Palazzina D e delle aree esterne, oltre che il completamento del Palazzetto per garantirne più elevati livelli agonistici (Gold FIP) e la partecipazione quindi alle più alte competizioni di livello nazionale ed internazionale, oltre alla maggiore flessibilità d'uso.
- **TERZO LOTTO (eventuale):** riguarda il completamento degli spazi al di sotto della piazza dello Sport, per circa 6.000 mq, da destinare ad attività esterne di supporto alla gestione del complesso, oltre che all'eventuale realizzazione di un parcheggio dedicato al palazzetto al di fuori dell'area.

## Il livello Silver 2 presuppone (dotazioni principali):

- Capienza tra 1001 e 3.499 spettatori
- H minima campo di attività 7 m;
- 4 spogliatoi per gli atleti (14 atleti, 6 docce ciascuno);
- 2 spogliatoi riservati agli arbitri;
- Deposito da 50 mq;
- Un settore Ospiti con capienza pari al 10% del totale;
- Livello di illuminamento sala di attività pari a 1000 lux;
- 20 Postazioni giornalisti ;
- Sala stampa da 80 mq;
- 1 cabina radio vista campo;
- 1 biglietteria;
- Impianto televisivo a circuito chiuso.

## Il livello GOLD presuppone (dotazioni principali):

- Capienza > 3.500 spettatori
- Uno spazio di attività sportiva secondario di dimensione minima 3210\*1910 cm, contiguo ed avente le stesse caratteristiche tecniche del campo principale;
- H minima campo di attività 7 m;
- 4 spogliatoi per gli atleti (16 atleti, 8 docce ciascuno);
- 3 spogliatoi riservati agli arbitri;
- Deposito da 50 mq;
- Un settore Ospiti con capienza pari al 10% del totale;
- Livello di illuminamento sala di attività pari a 1550 lux o 2000 lux per eventi FIBA;
- 50 Postazioni giornalisti ;
- Sala stampa da 120 mq;
- 2 cabine radio vista campo;
- 4 biglietterie;
- Impianto televisivo a circuito chiuso.

# NUOVO «PALAZZETTO DELLO SPORT» DI SALERNO

## SEZIONI

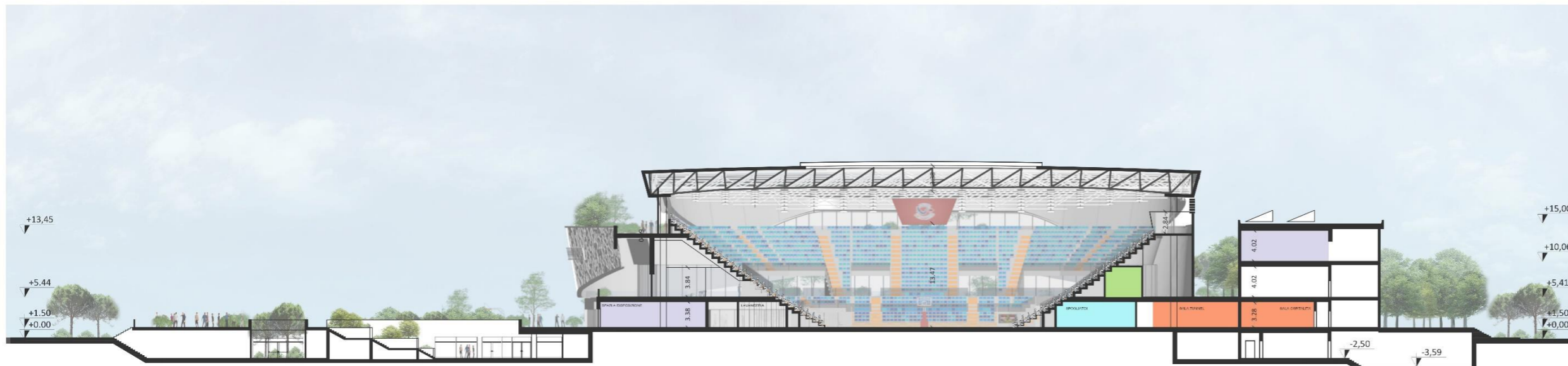

SEZIONE A-A'

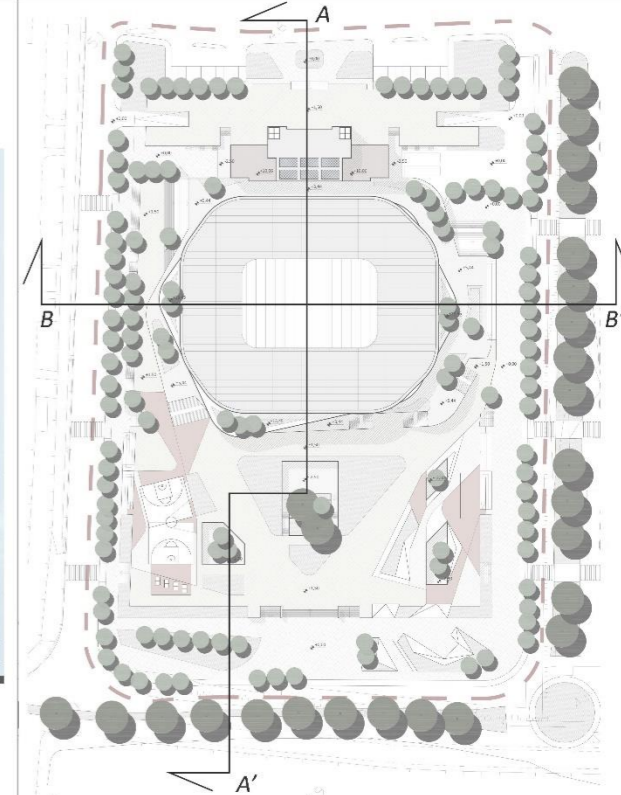

SEZIONE B-B'

### COMUNE DI SALERNO

INTERVENTO DI REALIZZAZIONE DEL "nuovo palazzetto dello sport" - procedura aperta ai sensi dell'art. 60 del d.lgs. n.50/2016 per l'affidamento dei servizi di progettazione e di esecuzione.  
C.U.P.: I57B20001410002. C.I.G.: 8468072A12.



AMMINISTRAZIONE AGGIUDICATRICE  
COMUNE DI SALERNO - Pec: protocollo@pec.comune.salerno.it  
R.U.P.: Ing. Giovanni Micillo, tel.089-662301,  
Email: g.micillo@comune.salerno.it, P.E.C.: protocollo@pec.comune.salerno.it

RTP: GAU (mandatario) - Bruno Agates, Galileo, Simone D'Innocenzo, Dario D'Innocenzo, Lucia Agates (mandanti)

#### PROGETTISTA CAPOGRUPPO

**9au** gino zavarella  
architetto

GAU Arena - www.gauarena.com  
Via del Babuino, 41 00187 Roma  
Info@gauarena.com  
Tel +39 06 38005250

#### PROGETTO ARCHITETTONICO:

Arch. Gino Zavarella - Progettista Capoprogetto  
Ing. Simone De Feo  
Arch. Carolina Zonarelli  
Arch. Riccardo Caranelli  
Arch. Andrea Miao  
Ing. Daniele Camarocella

STUDIO AGATES ARCHITETTI  
Arch. Bruno Agates  
Arch. Lucia Agates

#### PROGETTO STRUTTURALE:

PROGETTO STRUTTURALE:  
Ing. Dario D'Innocenzo  
GEOLOGO:  
Simone D'Innocenzo

Studio Tecnico D'Innocenzo  
Piazza Vinci 40 - 00139 Roma  
E-mail: dinnoc@stebwebnet.it  
Tel +39 06.8125210

#### PROGETTO IMPIANTI MECCANICI, ELETTRICI E SPECIALI:

PROGETTO IMPIANTI MECCANICI:  
Ing. Claudio Ciacciarelli  
PROGETTO IMPIANTO ELETTRICO:  
Ing. Marco Ciacciarelli

GALILEO Engineering S.r.l.  
Via S.Biele 62- 001100 VITERBO (VT) -Italia  
E-mail: info@galileoengineering.it  
Tel +39 06.21129008

#### STUDIO DI FATTIBILITA' TECNICA ED ECONOMICA

NOME PROGETTO	FASE PROGETTO	DISCIPLINA	SUB-DISCIPLINA	TIPO ELABORATO	N° ELABORATO	VERSIONE
SA	C	ARC	GE	1	013	00

VER.	DATA	OGGETTO	ESEGUITO	VERIFICATO	APPROVATO
000	15.05.21	1a EMISSIONE Progetto di fattibilità tecnica ed economica			

OGGETTO:

SEZIONI DI PROGETTO

SCALA: 1:250 PALASA\_SCHEMI SEZIONE\_B.dwg 17/05/2021

MANDANTE- Geologo  
**Geol. SIMONE D'INNOCENZO**  
Iscritto all'ordine dei geologi della regione Lazio al n. 1049 anno di iscrizione 1995, con studio in Roma (RM), Piazza Vinci n.40 , 00139

MANDANTE - Progettazione Strutturale  
**Ing. DARIO D'INNOCENZO**  
Iscritto all'Ordine degli Ingegneri della Provincia di Roma al n.12550, con studio in Piazza Vinci n.40, 00139 Roma CF: DNNDR456P30H501T

MANDANTE - Progettazione Impiantistica/ Prevenzione incendi/ Sicurezza  
**GALILEO Engineering S.r.l.**  
Sede Legale: Via S.Biele 62- 001100 VITERBO (VT) -Italia  
E-mail: info@galileoengineering.it - web: www.galileoengineering.it

MANDANTE- Progettazione Architettonica  
**Arch. BRUNO AGATES**  
Sede Legale: Via del Babuino, 00187 - ROMA (RM) -Italia  
E-mail: info@studioagates.it

CAPOGRUPPO/MANDATARIO - Progettazione Architettonica  
**GAU ARENA S.r.l - Arch. GINO ZAVANELLA**  
**Ing. SIMONE DE FEO**  
Sede Legale: Via degli Scipioni 252 - 00192 ROMA (RM) -Italia  
E-mail: info@gauarena.com - web: www.gauarena.com

**9au** gino zavarella  
architetto  
www.gauarena.com

# Livello -1 – quota -2,50 m

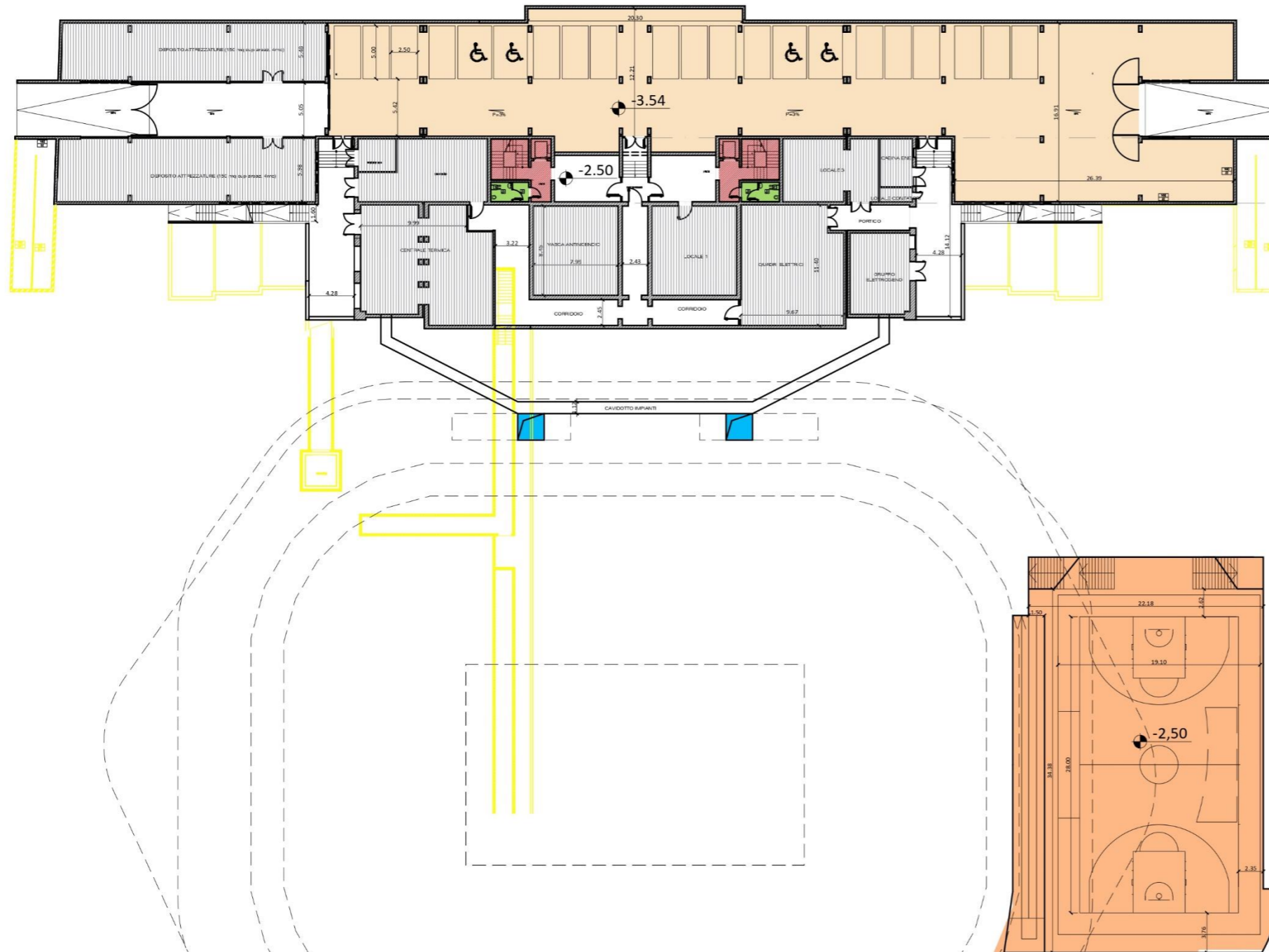

## LEGENDA SPAZI A DISPOSIZIONE LIVELLO -1

	PARCHEGGIO	1075 mq
	WC	15 mq
	DEPOSITI / LOCALI TECNICI	840 mq
	SPAZI ALLENAMENTO	950 mq

**TOTALE 2880 mq**

- COLLEGAMENTI VERTICALI
- DEMOLIZIONI

**PARCHEGGIO 21 POSTI (4 D.A.)**

## COMUNE DI SALERNO

INTERVENTO DI REALIZZAZIONE DEL "nuovo palazzetto dello sport" - procedura aperta ai sensi dell'art. 60 del d.lgs. n.50/2016 per l'affidamento dei servizi di progettazione e di esecuzione.  
C.U.P.: I57B20001410002. C.I.G.: 8468072A12.

STAZIONE APPALTANTE:



AMMINISTRAZIONE AGGIUDICATRICE:  
COMUNE DI SALERNO - Pec: protocollo@pec.comune.salerno.it.  
R.U.P.: Ing. Giovanni Micillo, tel.089-662301,  
Email:g.micillo@comune.salerno.it, P.E.C.: protocollo@pec.comune.salerno.it

RTP: GAU (mandatario) - Bruno Agates, Galileo, Simone D'Innocenzo, Dario D'Innocenzo, Lucia Agates (mandanti)

PROGETTISTA CAPOGRUPPO

**9au** gino zavarella  
architetto

GAU Arena - www.gauarena.com  
Via del Babuino, 41 00187 - Roma  
info@gauarena.com  
Tel +39 06 36005250

PROGETTO ARCHITETTONICO:

Arch. Gino Zavarella - Progettista Capogruppo  
Ing. Simone De Feo  
Arch. Carolina Zavarella  
Arch. Riccardo Cefarelli  
Arch. Andrea Maio  
Ing. Daniele Camardella

STUDIO AGATES ARCHITETTI  
Arch. Bruno Agates  
Arch. Lucia Agates

PROGETTO STRUTTURALE:

PROGETTO STRUTTURALE:  
Ing. Dario D'Innocenzo  
GEOLOGICO  
Ing. Simone D'Innocenzo

Studio Tecnico D'Innocenzo  
Piazza Vinci 40 - 00139 Roma  
E-mail: dinnotec@fastwebnet.it  
Tel +39 06 8125210

PROGETTO IMPIANTI MECCANICI, ELETTRICI E SPECIALI:

PROGETTO IMPIANTI MECCANICI  
Ing. Claudio Ciucciarelli  
PROGETTO IMPIANTO ELETTRICO:  
Ing. Marco Ciucciarelli

GALILEO Engineering S.r.l.  
Via S.Biele 62- 001100 VITERBO (VT) -Italia  
E-mail: info@galileoengineering.it  
Tel +39 06 21129006

## STUDIO DI FATTIBILITA' TECNICA ED ECONOMICA

NOME PROGETTO	FASE PROGETTO	DISCIPLINA	SUB-DISCIPLINA	TIPO ELABORATO	N° ELABORATO	VERSIONE
SP	C	ARC	GE	1	005	

VER.	DATA	OGGETTO	ESEGUITO	VERIFICATO	APPROVATO
000	15.05.21	1a EMISSIONE Progetto di fattibilità tecnica ed economica			

OGGETTO:  
**PIANTA LIVELLO -1 - quota -2,50**

SCALA: 1:250

PALASA\_LIVELLO -2.50.dwg 18/05/2021

# NUOVO «PALAZZETTO DELLO SPORT» DI SALERNO

## PIANTA PIANO TERRA (+1,50 m)

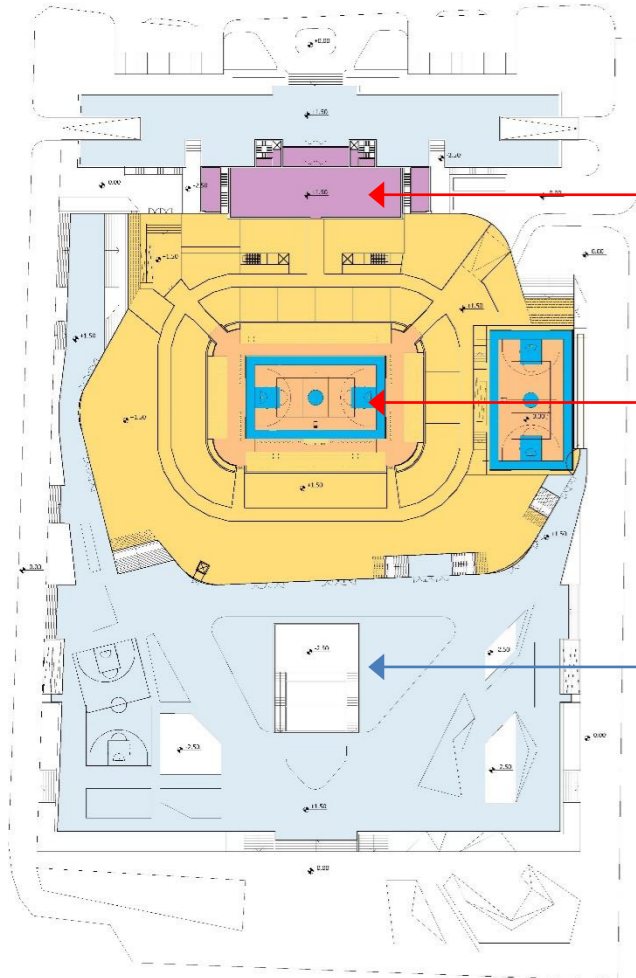

- PALAZZINA**
- PALAZZETTO**
  - SPOGLIATOI
  - LOCALI TECNICI
  - ATTIVITA' DI SUPPORTO
- PIAZZA DELLO SPORT**

ZONA OSPITALITA'

ZONA SPOGLIATOI

ATTIVITA' COMMERCIALI/FOOD/STORE

AREA GIOCO PALAZZINA EVENTI OSPITALITA'

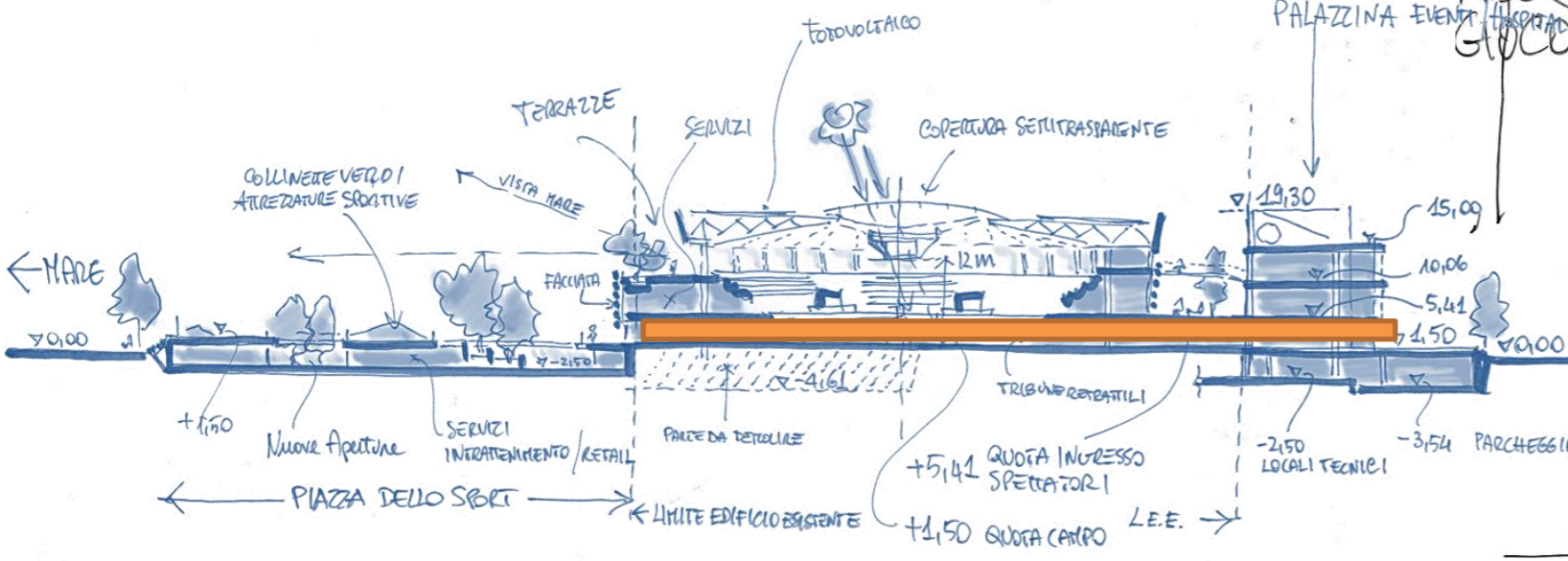
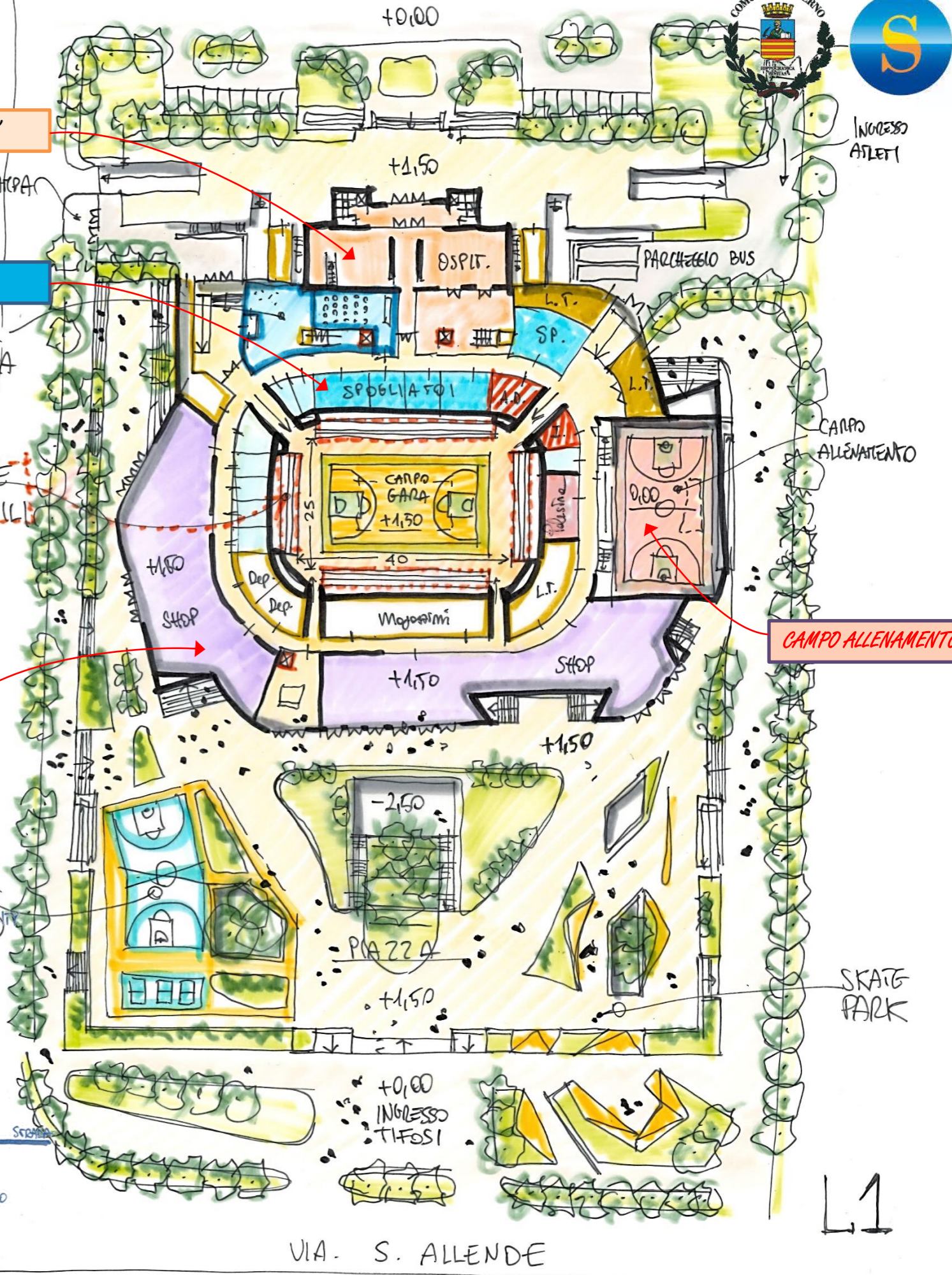

# Livello 0 - quota +1,50 m

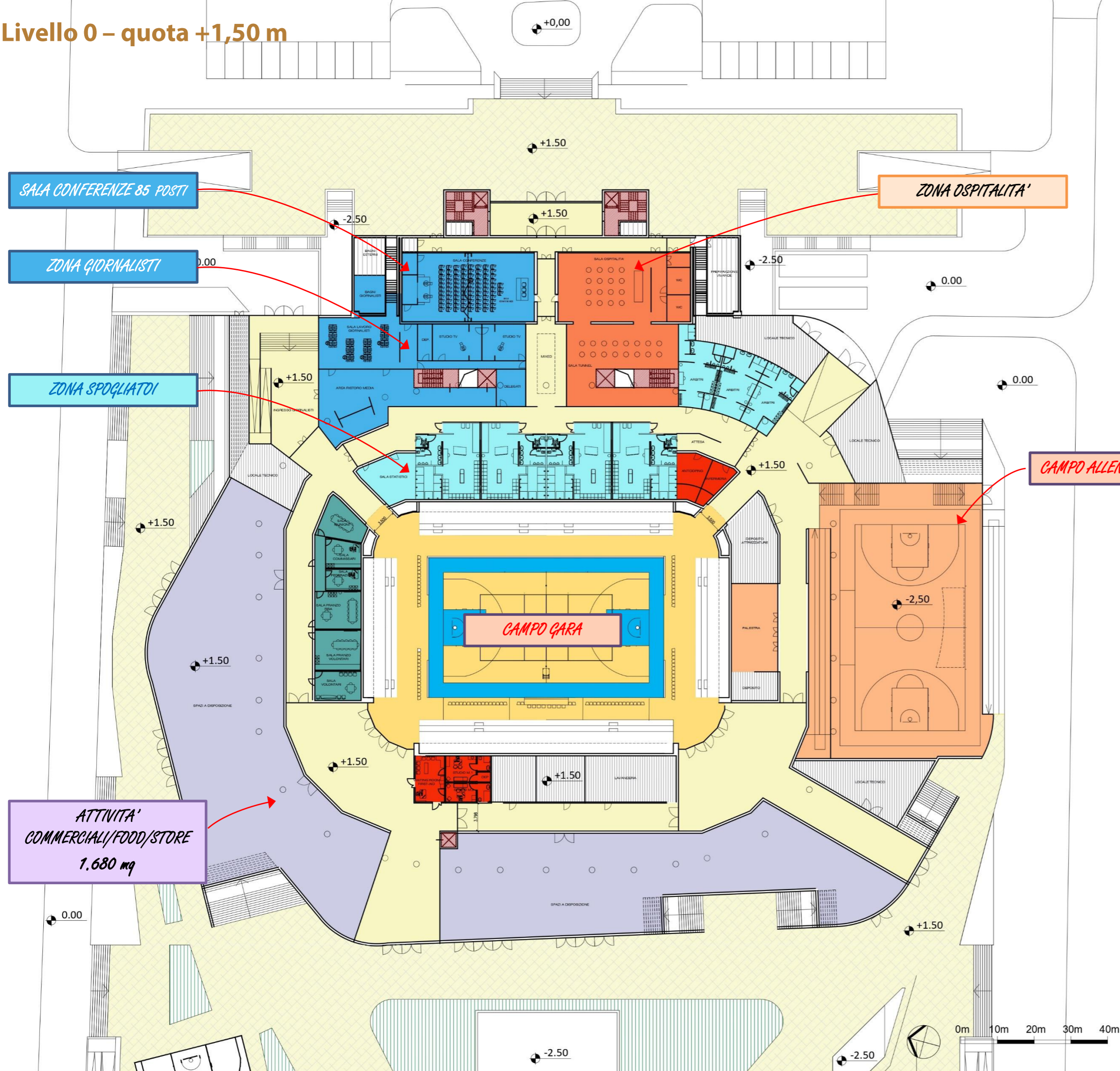

LEGENDA SPAZI A DISPOSIZIONE LIVELLO 0	
	OSPITALITA' V.I.P. 310 mq
	AREA MEDIA 535 mq
	SPOGLIATOI 530 mq
	SPAZI ALLENAMENTO 950 mq
	SICUREZZA 100 mq
	UFFICI 164 mq
	SPAZI A DISPOSIZIONE 1680 mq
	SPAZIO DI DISTRIBUZIONE 1880 mq

**TOTALE 6149 mq**

- COLLEGAMENTI VERTICALI
- DEPOSITI / LOCALI TECNICI
- SPAZI DI SUPPORTO

## COMUNE DI SALERNO

INTERVENTO DI REALIZZAZIONE DEL "nuovo palazzetto dello sport" - procedura aperta ai sensi dell'art. 60 del d.lgs. n.50/2016 per l'affidamento dei servizi di progettazione e di esecuzione.  
C.U.P.: I57B20001410002. C.I.G.: 8468072A12.

---

STAZIONE APPALTANTE:

AMMINISTRAZIONE AGGIUDICATRICE:  
COMUNE DI SALERNO - Pec : protocollo@pec.comune.salerno.it.  
R.U.P.: Ing. Giovanni Micillo, tel.089-662301,  
Email:g.micillo@comune.salerno.it, P.E.C.: protocollo@pec.comune.salerno.it

---

RTP: GAU (mandatario) - Bruno Agates, Galileo, Simone D'Innocenzo, Dario D'Innocenzo, Lucia Agates (mandanti)

**PROGETTISTA CAPOGRUPPO**

**gino zavarella**  
architetto

GAU Arena - www.gauarena.com  
Via del Babuino, 41 00187 - Roma  
info@gauarena.com  
Tel +39 06 36005250

---

**PROGETTO ARCHITETTONICO:**

Arch. Gino Zavarella - Progettista Capoprogetto  
Ing. Simone De Fio  
Arch. Carolina Zavarella  
Arch. Riccardo Cafarelli  
Arch. Andrea Maio  
Ing. Daniele Camardella

**STUDIO AGATES ARCHITETTI**  
Arch. Bruno Agates  
Arch. Lucia Agates

---

**PROGETTO STRUTTURALE:**

PROGETTO STRUTTURALE:  
Ing. Dario D'Innocenzo  
GEOLOGICO:  
Simone D'Innocenzo

Studio Tecnico D'Innocenzo  
Piazza Vinci 40 - 00139 Roma  
E-mail: dinnotec@fastwebnet.it  
Tel +39 06 8125210

---

**PROGETTO IMPIANTI MECCANICI, ELETTRICI E SPECIALI:**

PROGETTO IMPIANTI MECCANICI:  
Ing. Claudio Ciucciarelli  
PROGETTO IMPIANTO ELETTRICO:  
Ing. Marco Ciucciarelli

GALILEO Engineering S.r.l.  
Via S. Bielle 62 - 001100 VITERBO (VT) -Italia  
E-mail: info@galileoengineering.it  
Tel +39 06 21129006

---

**STUDIO DI FATTIBILITA' TECNICA ED ECONOMICA**

NOME PROGETTO	FASE PROGETTO	DISCIPLINA	SUB-DISCIPLINA	TIPO ELABORATO	N° ELABORATO	VERSIONE
SP	C	ARC	GE	1	006	
VER.	DATA	OGGETTO	ESEGUITO	VERIFICATO	APPROVATO	
000	15.05.21	1a EMISSIONE Progetto di fattibilità tecnica ed economica				

**OGGETTO:**  
**PIANTA LIVELLO 0 - quota +1,50**

SCALA: 1:250 PALASA\_LIVELLI.dwg 18/05/2021



# NUOVO «PALAZZETTO DELLO SPORT» DI SALERNO

## PIANTA PIANO PRIMO (+5,44 m) – INGRESSO DEL PUBBLICO

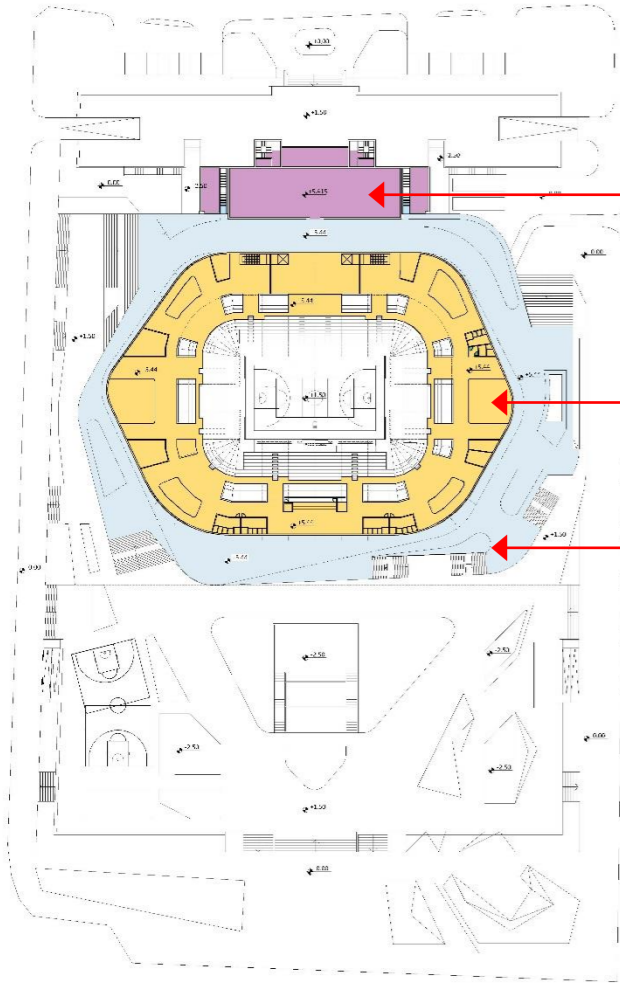

- PALAZZINA**
- PALAZZETTO**  
- INGRESSI SPETTATORI  
- SERVIZI PER IL PUBBLICO
- TERRAZZA INGRESSO**

- SALA EVENTI - CONVEGNI**
- TERRAZZE**
- PODIO x**
- SERVIZI PER GLI SPETTATORI (BAGNI-BISTRO')**

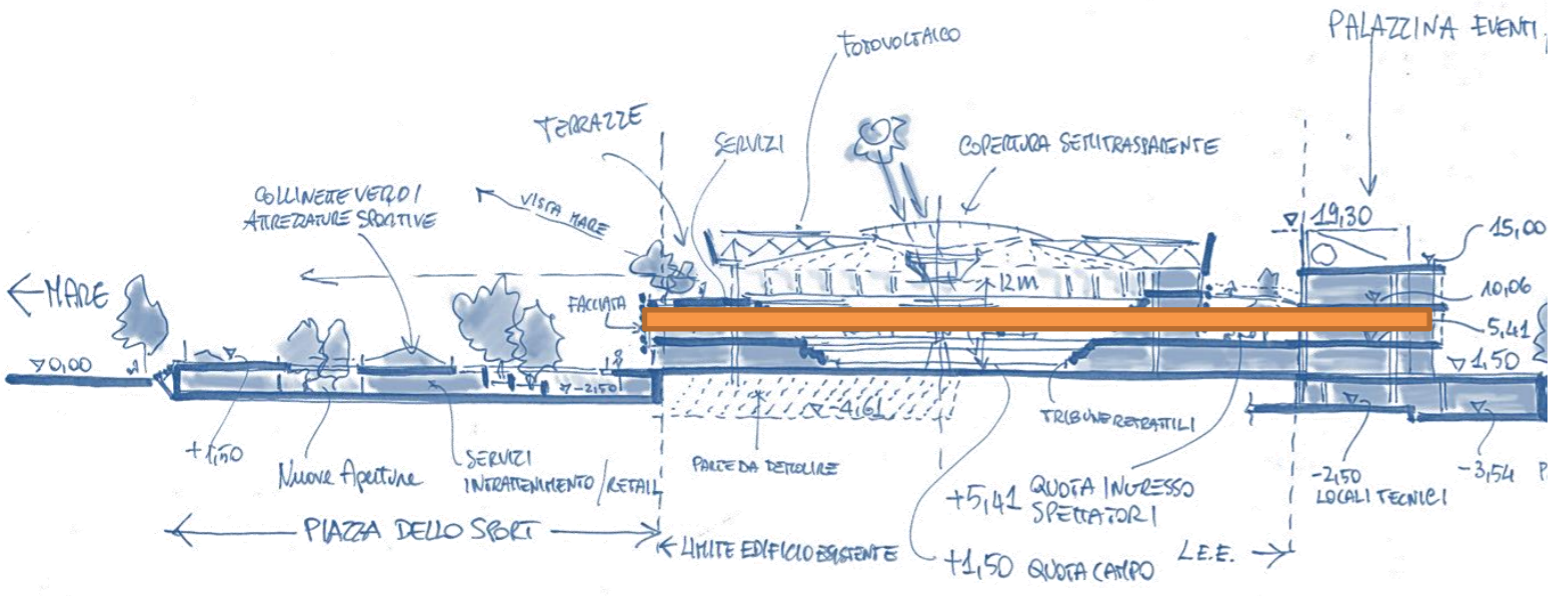
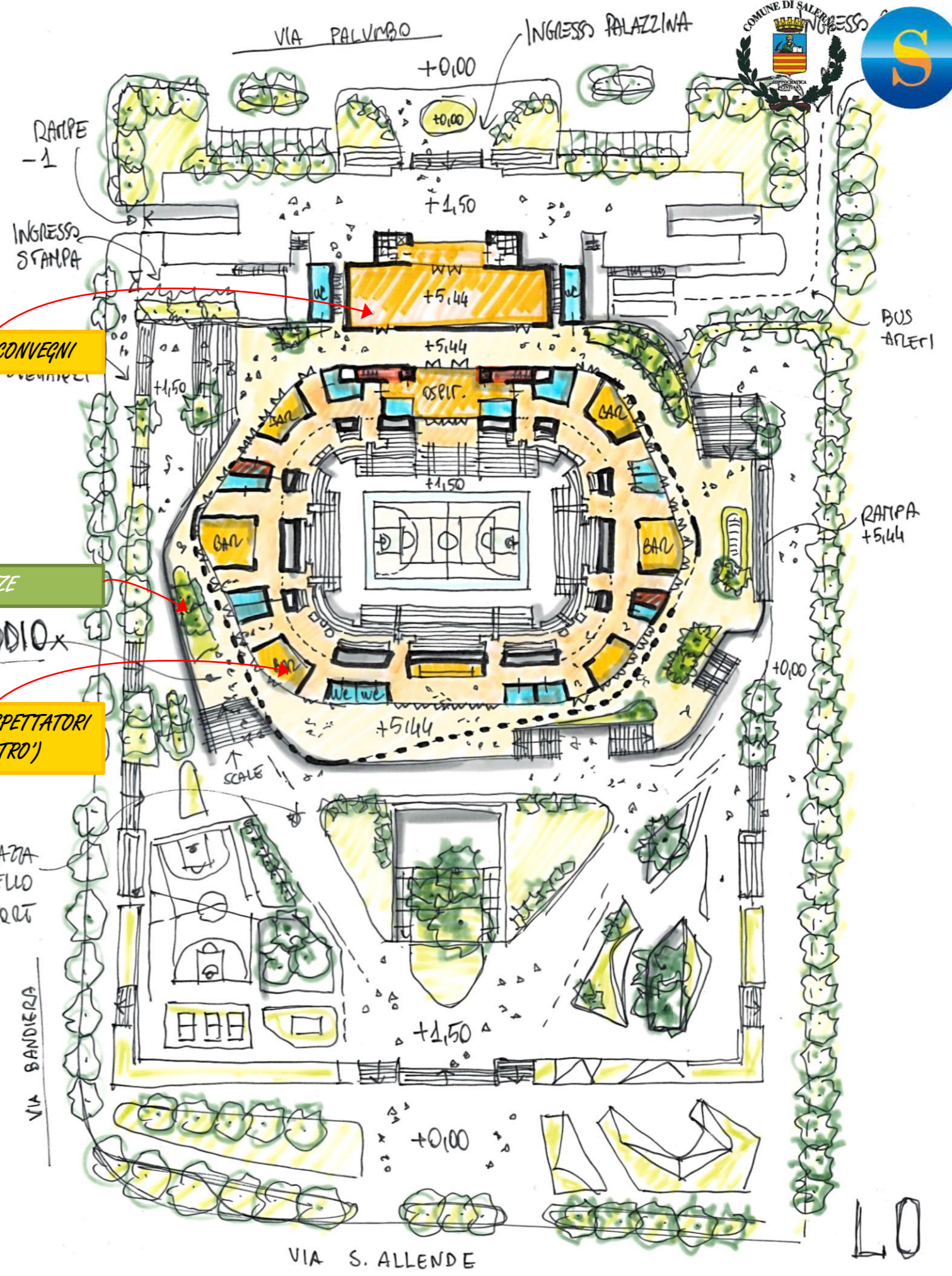

MANDANTE- Geologo  
**Geol. SIMONE D'INNOCENZO**  
 Iscritto all'ordine dei geologi della regione Lazio al n. 1049 anno di iscrizione 1995, con studio in Roma (RM), Piazza Vinci n.40 , 00139

MANDANTE - Progettazione Strutturale  
**Ing. DARIO D'INNOCENZO**  
 Iscritto all'Ordine degli Ingegneri della Provincia di Roma al n.12550, con studio in Piazza Vinci n.40, 00139 Roma CF: DNNDRA56P30H501T

MANDANTE - Progettazione Impiantistica/ Prevenzione incendi/ Sicurezza  
**GALILEO Engineering S.r.l.**  
 Sede Legale: Via S.Biele 62- 001100 VITERBO (VT) -Italia  
 E-mail: info@galileoengineering.it - web: www.galileoengineering.it

MANDANTE- Progettazione Architettonica  
**Arch. BRUNO AGATES**  
 Sede Legale: Via del Babuino, 00187 - ROMA (RM) -Italia  
 E-mail: info@studioagates.it

CAPOGRUPPO/MANDATARIO - Progettazione Architettonica  
**GAU ARENA S.r.l - Arch. GINO ZAVANELLA**  
**Ing. SIMONE DE FEO**  
 Sede Legale: Via degli Scipioni 252 - 00192 ROMA (RM) -Italia  
 E-mail: info@gauarena.com - web: www.gauarena.com

**gau arena**  
**gino zavarella**  
 architetto  
 www.gauarena.com

# Livello 1 - quota +5,44 m

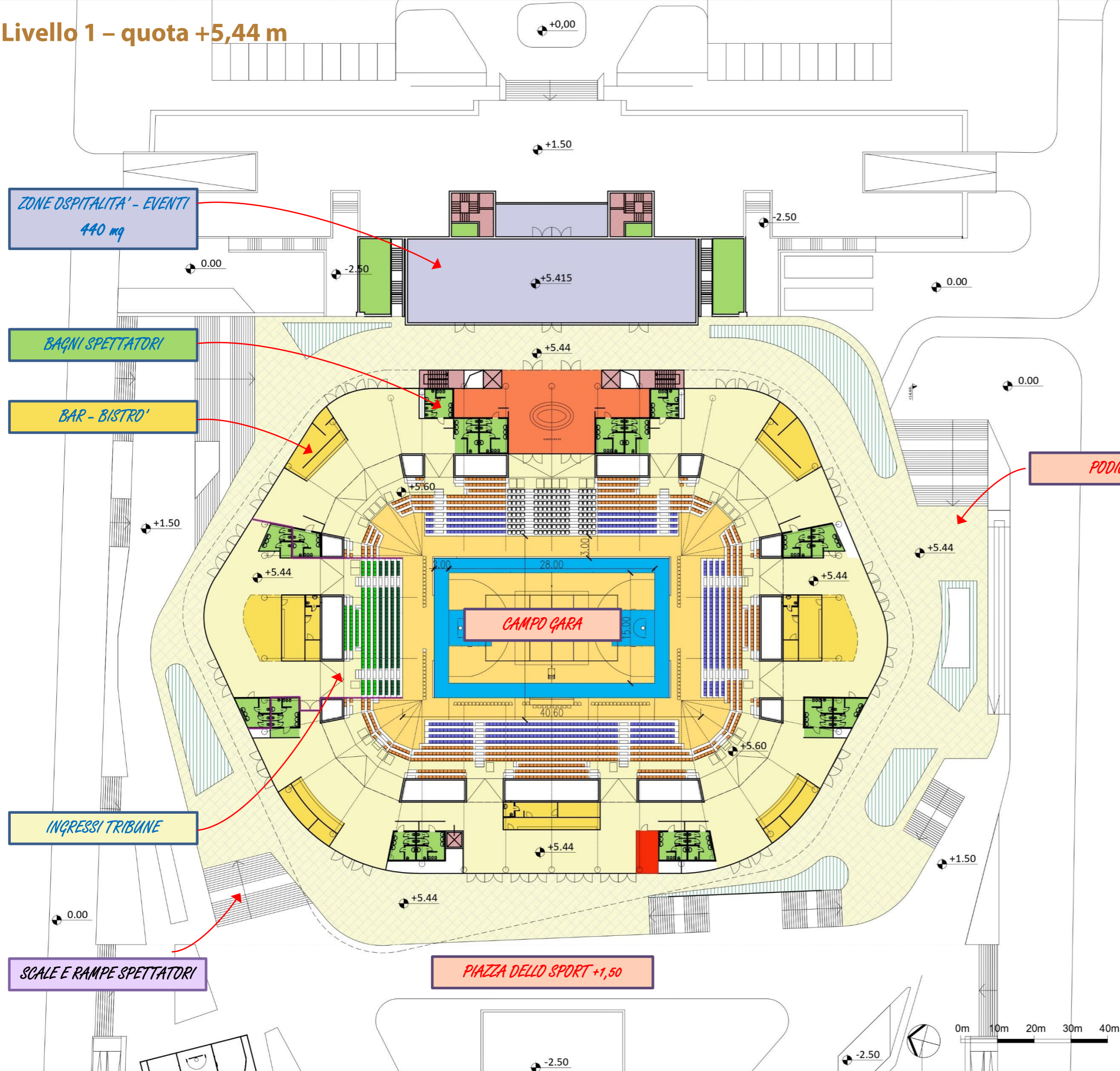

**LEGENDA SPAZI A DISPOSIZIONE LIVELLO 1**

OSPITALITA' V.I.P.	200 mq
WC	365 mq
PUNTI RISTORO	385 mq
SICUREZZA	20 mq
SPAZI A DISPOSIZIONE	500 mq
SPAZIO DI DISTRIBUZIONE	1970 mq
<b>TOTALE</b>	<b>3440 mq</b>

- COLLEGAMENTI VERTICALI
- DEPOSITI / LOCALI TECNICI
- SPAZI DI SUPPORTO
- AREA OSPITI

## COMUNE DI SALERNO

INTERVENTO DI REALIZZAZIONE DEL "nuovo palazzetto dello sport" - procedura aperta ai sensi dell'art. 60 del d.lgs. n.50/2016 per l'affidamento dei servizi di progettazione e di esecuzione.  
C.U.P.: I57B20001410002. C.I.G.: 8468072A12.

STAZIONE APPALTANTE:  
 AMMINISTRAZIONE AGGIUDICATRICE:  
 COMUNE DI SALERNO - Pec: protocollo@pec.comune.salerno.it  
 R.U.P.: Ing. Giovanni Micillo, tel.089-662301,  
 Email:g.micillo@comune.salerno.it, P.E.C.: protocollo@pec.comune.salerno.it

RTP: GAU (mandatario) - Bruno Agates, Galileo, Simone D'Innocenzo, Dario D'Innocenzo, Lucia Agates (mandanti)  
**PROGETTISTA CAPOGRUPPO**

**9au** gino zavarella  
 architetto  
 www.gauarena.com  
 GAU Arena - www.gauarena.com  
 Via del Babuino, 41 00187 - Roma  
 info@gauarena.com  
 Tel +39 06 36005250

**PROGETTO ARCHITETTONICO:**  
 Arch. Gino Zavarella - Progettista Capoprogetto  
 Ing. Simone De Feo  
 Arch. Carolina Zavarella  
 Arch. Riccardo Cefarelli  
 Arch. Andrea Maio  
 Ing. Daniele Camardella

**STUDIO AGATES ARCHITETTI**  
 Arch. Bruno Agates  
 Arch. Lucia Agates

**PROGETTO STRUTTURALE:**  
 PROGETTO STRUTTURALE:  
 Ing. Dario D'Innocenzo  
 GEOL. ING. SIMONE D'INNOCENZO  
 Studio Tecnico D'Innocenzo  
 Piazza Vinco 40 - 00139 Roma  
 E-mail: dinnotec@fastwebnet.it  
 Tel +39 06 8125210

**PROGETTO IMPIANTI MECCANICI, ELETTRICI E SPECIALI:**  
 PROGETTO IMPIANTI MECCANICI  
 Ing. Claudio Ciucciarelli  
 PROGETTO IMPIANTO ELETTRICO:  
 Ing. Marco Ciucciarelli  
 GALILEO Engineering S.r.l.  
 Via S.Biele 62- 001100 VITERBO (VT) -Italia  
 E-mail: info@galileoengineering.it  
 Tel +39 06 21129006

### STUDIO DI FATTIBILITA' TECNICA ED ECONOMICA

NOME PROGETTO	FASE PROGETTO	DISCIPLINA	SUB-DISCIPLINA	TIPO ELABORATO	N° ELABORATO	VERSIONE
SP	C	ARC	GE	1	007	
VER.	DATA	OGGETTO	ESEGUITO	VERIFICATO	APPROVATO	
000	15.05.21	1a EMISSIONE Progetto di fattibilità tecnica ed economica				

OGGETTO:  
**PIANTA LIVELLO 1 - quota +5,44**  
 SCALA: 1:250  
 PALASA\_LIVELLI.dwg  
 18/05/2021

# NUOVO «PALAZZETTO DELLO SPORT» DI SALERNO

## PIANTA PIANO SECONDO (+13,16 m)

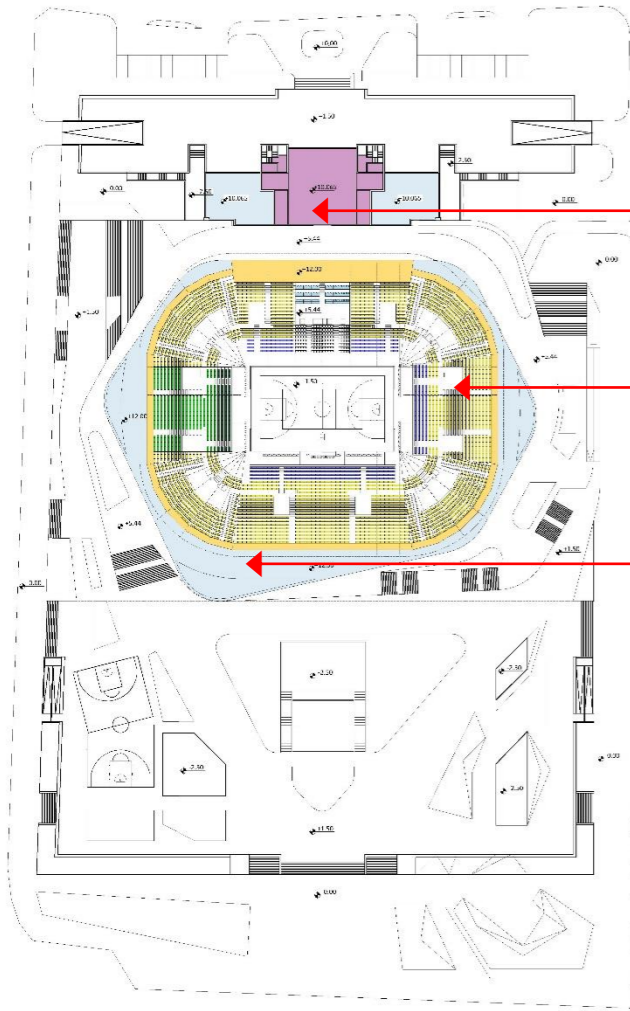

**PALAZZINA**

**PALAZZETTO**  
 - GRADINATE  
 - ZONA STAMPA  
 - REGIA

**TERRAZZA PANORAMICA**

**SALA EVENTI - CONVEGNI**

**SKYBOX-REGIA-TV**

**TERRAZZE**

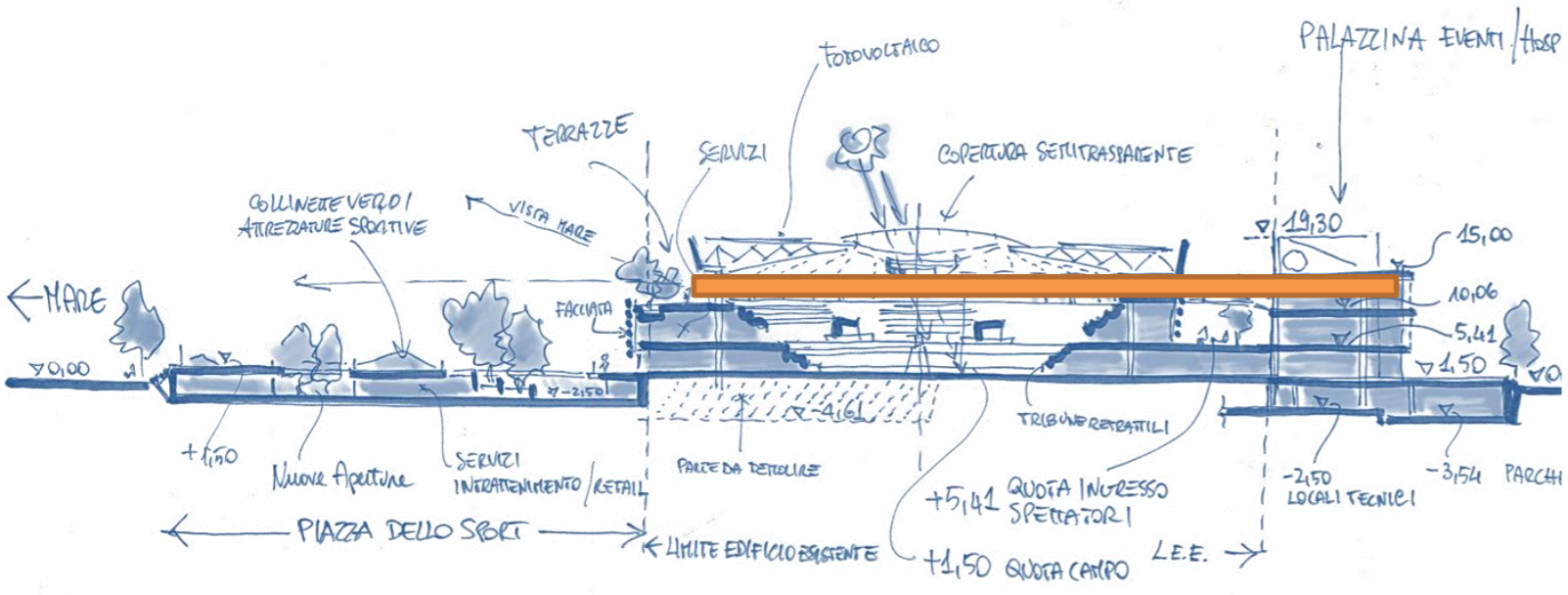
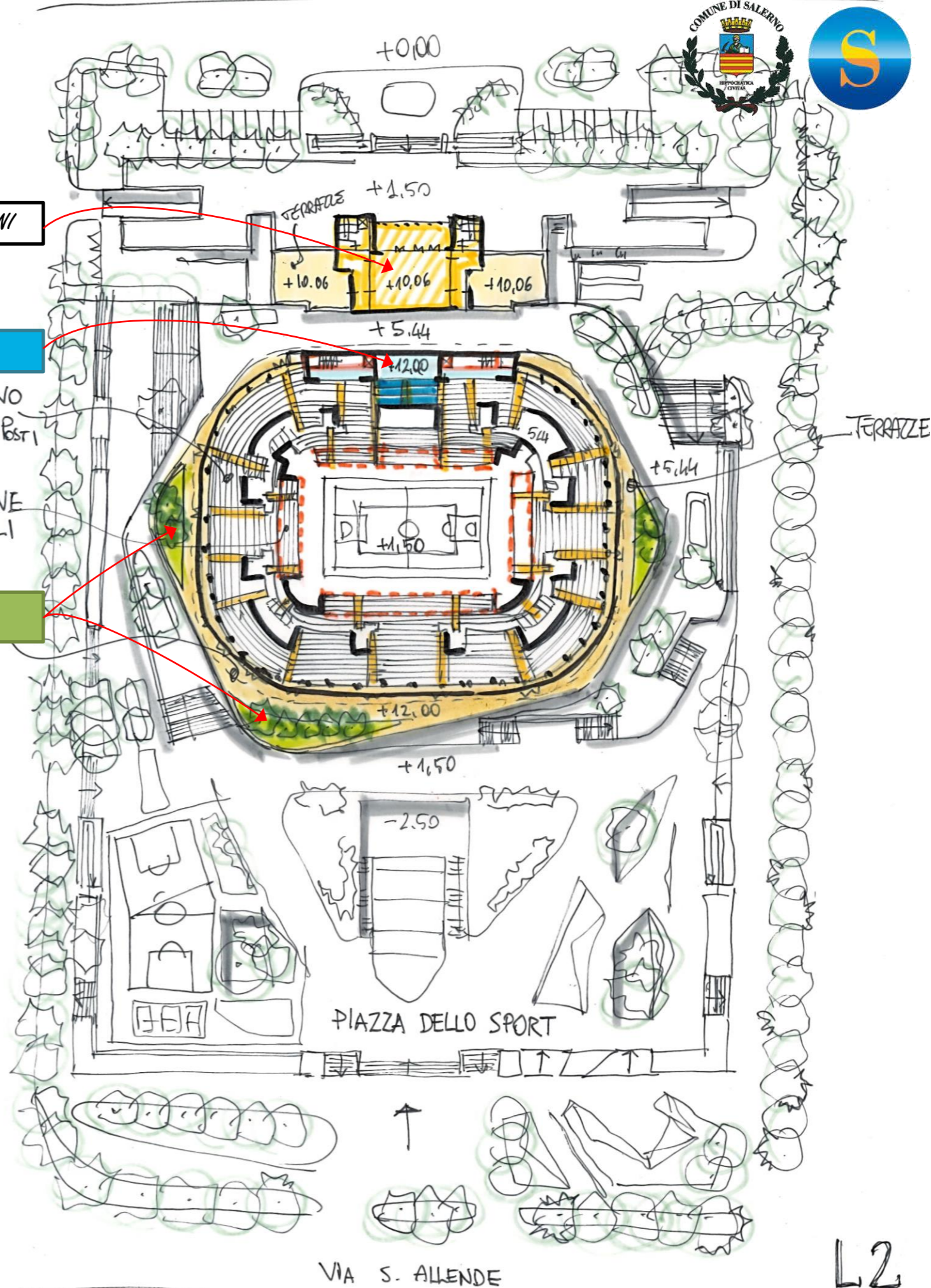

MANDANTE- Geologo  
**Geol. SIMONE D'INNOCENZO**  
 Iscritto all'ordine dei geologi della regione Lazio al n. 1049 anno di iscrizione 1995, con studio in Roma (RM), Piazza Vinci n.40 , 00139

MANDANTE - Progettazione Strutturale  
**Ing. DARIO D'INNOCENZO**  
 Iscritto all'Ordine degli Ingegneri della Provincia di Roma al n.12550, con studio in Piazza Vinci n.40, 00139 Roma CF: DNNDRA56P30H501T

MANDANTE - Progettazione Impiantistica/ Prevenzione incendi/ Sicurezza  
**GALILEO Engineering S.r.l.**  
 Sede Legale: Via S.Biele 62- 001100 VITERBO (VT) -Italia  
 E-mail: info@galileoengineering.it - web: www.galileoengineering.it

MANDANTE- Progettazione Architettonica  
**Arch. BRUNO AGATES**  
 Sede Legale: Via del Babuino, 00187 - ROMA (RM) -Italia  
 E-mail: info@studioagates.it

CAPOGRUPPO/MANDATARIO - Progettazione Architettonica  
**GAU ARENA S.r.l - Arch. GINO ZAVANELLA**  
**Ing. SIMONE DE FEO**  
 Sede Legale: Via degli Scipioni 252 - 00192 ROMA (RM) -Italia  
 E-mail: info@gauarena.com - web: www.gauarena.com

**gau arena**  
**gino zavarella**  
 architetto  
 www.gauarena.com

L2

# Livello 1 - quota +13,16 m

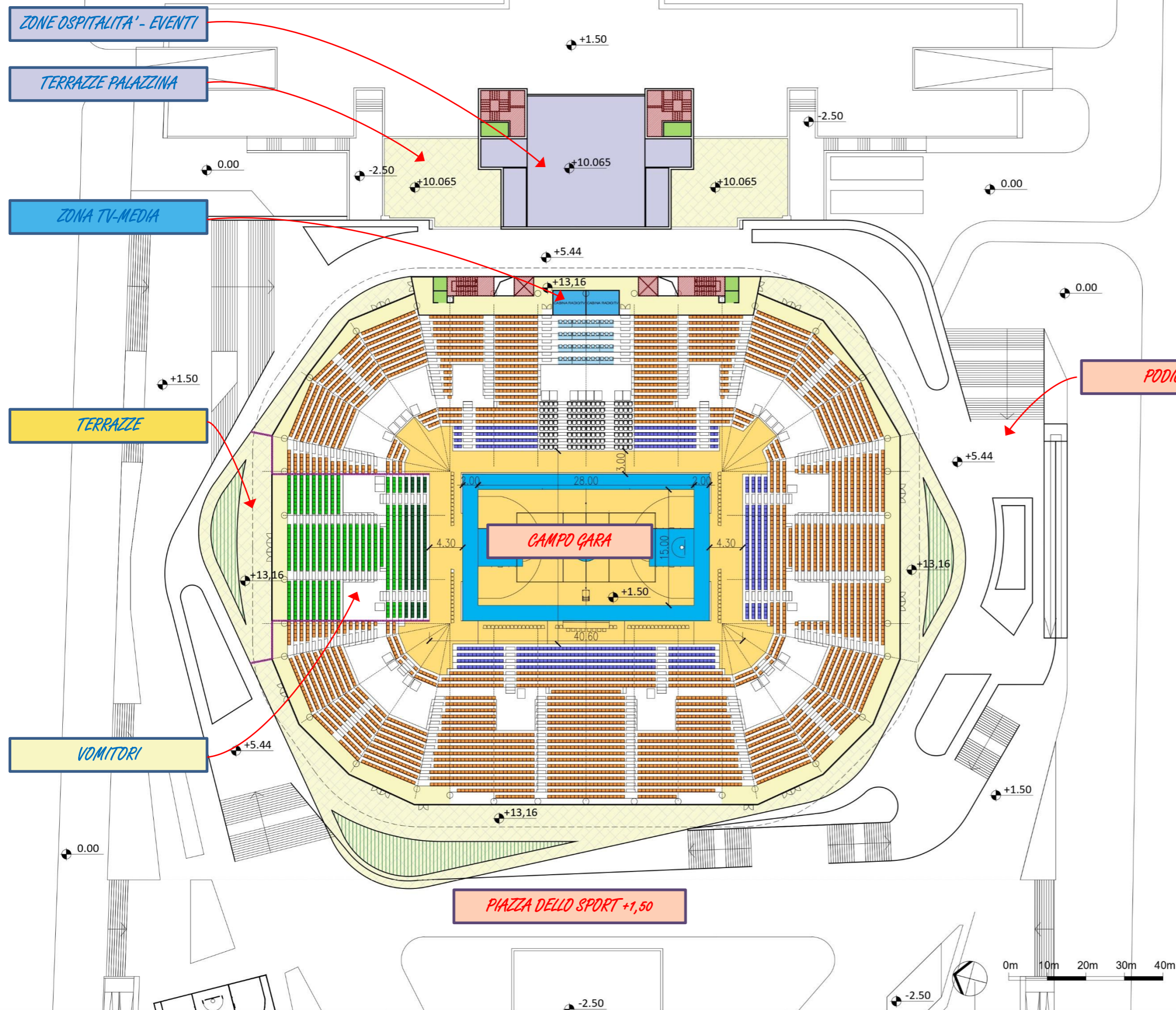

**LEGENDA SPAZI A DISPOSIZIONE LIVELLO 2**

AREA MEDIA	28 mq
WC	25 mq
SPAZIO DI DISTRIBUZIONE	450 mq
SPAZI A DISPOSIZIONE	350 mq
<b>TOTALE</b>	<b>853 mq</b>

- COLLEGAMENTI VERTICALI
- AREA OSPITI

## COMUNE DI SALERNO

INTERVENTO DI REALIZZAZIONE DEL "nuovo palazzetto dello sport" - procedura aperta ai sensi dell'art. 60 del d.lgs. n.50/2016 per l'affidamento dei servizi di progettazione e di esecuzione.  
C.U.P.: I57B20001410002. C.I.G.: 8468072A12.

STAZIONE APPALTANTE:  
AMMINISTRAZIONE AGGIUDICATRICE:  
COMUNE DI SALERNO - Pec: protocollo@pec.comune.salerno.it  
R.U.P.: Ing. Giovanni Micillo, tel.089-662301,  
Email:g.micillo@comune.salerno.it, P.E.C.: protocollo@pec.comune.salerno.it

RTP: GAU (mandatario) - Bruno Agates, Galileo, Simone D'Innocenzo, Dario D'Innocenzo, Lucia Agates (mandanti)  
PROGETTISTA CAPOGRUPPO

**9au** gino zavarella  
architetto  
www.gauarena.com  
GAU Arena - www.gauarena.com  
Via del Babuino, 41 00187 - Roma  
info@gauarena.com  
Tel +39 06 36005250

PROGETTO ARCHITETTONICO:  
Arch. Gino Zavarella - Progettista Capoprogetto  
Ing. Simone De Feo  
Arch. Carolina Zavarella  
Arch. Riccardo Cefarelli  
Arch. Andrea Maio  
Ing. Daniele Camardella  
STUDIO AGATES ARCHITETTI  
Arch. Bruno Agates  
Arch. Lucia Agates

PROGETTO STRUTTURALE:  
PROGETTO STRUTTURALE:  
Ing. Dario D'Innocenzo  
GEOLOGICO:  
Simone D'Innocenzo  
Studio Tecnico D'Innocenzo  
Piazza Vinco 40 - 00139 Roma  
E-mail: dinnotec@fastwebnet.it  
Tel +39 06 8125210

PROGETTO IMPIANTI MECCANICI, ELETTRICI E SPECIALI:  
PROGETTO IMPIANTI MECCANICI  
Ing. Claudio Ciucciarelli  
PROGETTO IMPIANTO ELETTRICO:  
Ing. Marco Ciucciarelli  
GALILEO Engineering S.r.l.  
Via S.Biele 62- 001100 VITERBO (VT) -Italia  
E-mail: info@galileoengineering.it  
Tel +39 06 21129006

### STUDIO DI FATTIBILITA' TECNICA ED ECONOMICA

NOME PROGETTO	FASE PROGETTO	DISCIPLINA	SUB-DISCIPLINA	TIPO ELABORATO	N° ELABORATO	VERSIONE
SP	C	ARC	GE	1	008	
VER.	DATA	OGGETTO	ESEGUITO	VERIFICATO	APPROVATO	
000	15.05.21	1a EMISSIONE Progetto di fattibilità tecnica ed economica				

OGGETTO:  
**PIANTA LIVELLO 2 - quota +13,16**  
SCALA: 1:250  
PALASA\_LIVELLI.dwg  
18/05/2021

# NUOVO «PALAZZETTO DELLO SPORT» DI SALERNO

## RESOCONTO SUPERFICI



PALAZZETTO DELLO SPORT		ca.9.700 mq
	L 0	6.200 mq
	L 1	2.900 mq
	L 2	600 mq
<i>Terrazze</i>	L 2	1.100 mq
<i>Spazi di supporto</i>	L 0	1.700 mq

PALAZZINA EVENTI – OSPITALITA'		ca.4.200 mq
	L-1	2.400 mq
	L 0	660 mq
	L 1	660 mq
	L 2	500 mq
<i>Terrazze</i>	L 2	300 mq

PIAZZA DELLO SPORT		ca.5.600 mq
	L -1	5.600 mq
	<b>AREE ESTERNE</b>	<b>17.200 mq</b>

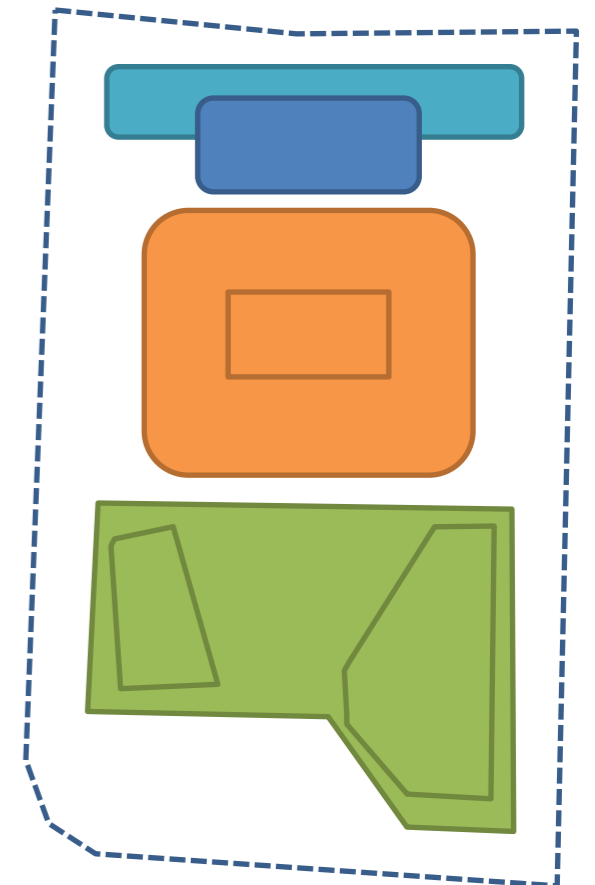

# NUOVO «PALAZZETTO DELLO SPORT» DI SALERNO PROSPETTI



PROSPETTO SUD-OVEST



PROSPETTO NORD-EST

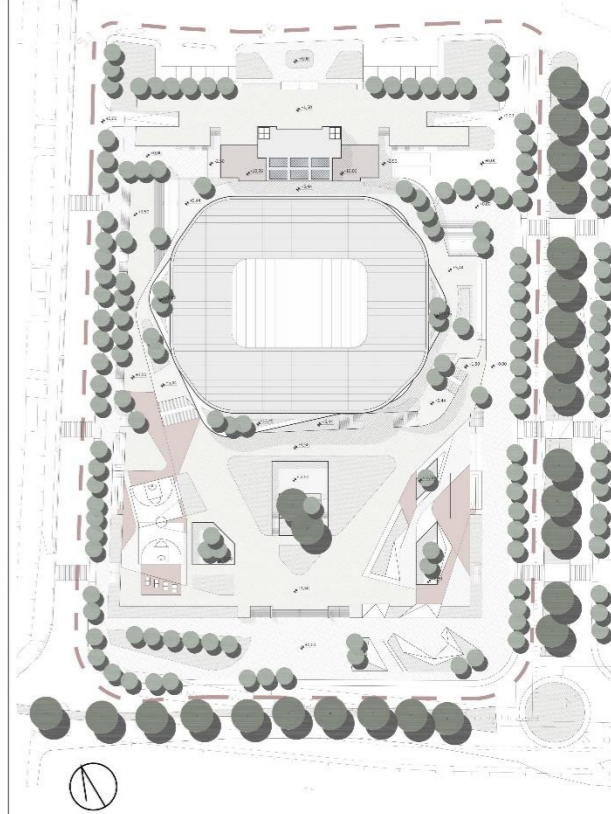

## COMUNE DI SALERNO

INTERVENTO DI REALIZZAZIONE DEL "nuovo palazzetto dello sport" - procedura aperta ai sensi dell'art. 60 del d.lgs. n.50/2016 per l'affidamento dei servizi di progettazione e di esecuzione.  
C.U.P.: I57B20001410002. C.I.G.: 8468072A12.



AMMINISTRAZIONE AGGIUDICATRICE  
COMUNE DI SALERNO - Pec: protocollo@pec.comune.salerno.it  
R.U.P.: Ing. Giovanni Micillo, tel.089-662301,  
Email:g.micillo@comune.salerno.it, P.E.C.: protocollo@pec.comune.salerno.it

RTP: GAU (mandatario) - Bruno Agates, Galileo, Simone D'Innocenzo, Dario D'Innocenzo, Lucia Agates (mandatari)

### PROGETTISTA CAPOGRUPPO

**9au** gino zavarella  
architetto

GAU Arena - www.gauarena.com  
Via del Babuino, 41 00187 Roma  
info@gauarena.com  
Tel +39 06 38005250

### PROGETTO ARCHITETTONICO:

Arch. Gino Zavarella - Progettista Capoprogetto  
Ing. Simone De Fao  
Arch. Carolina Zanarella  
Arch. Riccardo Castelli  
Arch. Andrea Maio  
Ing. Daniele Camardella

### STUDIO AGATES ARCHITETTI

Arch. Bruno Agates  
Arch. Lucia Agates

### PROGETTO STRUTTURALE:

PROGETTO STRUTTURALE:  
Ing. Dario D'Innocenzo  
GEOLOGO:  
Simone D'Innocenzo

Studio Tecnico D'Innocenzo  
Piazza Vinci 40 - 00139 Roma  
E-mail: dinnocet@fastwebnet.it  
Tel +39 06 8125210

### PROGETTO IMPIANTI MECCANICI, ELETTRICI E SPECIALI:

PROGETTO IMPIANTI MECCANICI:  
Ing. Claudio Ciccarelli  
PROGETTO IMPIANTO ELETTRICO:  
Ing. Marco Ciccarelli

GALILEO Engineering S.r.l.  
Via S. Bielle 62 - 001100 VITERBO (VT) - Italia  
E-mail: info@galileoengineering.it  
Tel +39 06 21129006

### PROGETTO DI FATTIBILITA' TECNICA ED ECONOMICA

NUMERO PROGETTO	FASE PROGETTO	DISCIPLINA	SUB-DISCIPLINA	TIPO ELABORATO	N° ELABORATO	VERSIONI
SA	C	ARC	GE	1	014	00
<b>STUDIO DI FATTIBILITA' TECNICA ED ECONOMICA</b>						
000	15.05.21	1a EMISSIONE	Progetto di fattibilità tecnica ed economica			

### OGGETTO:

**PROSPETTI**

SCALA: 1:250 PALASA\_SCHEMI SEZIONE\_B.dwg 17/05/2021

MANDANTE- Geologo  
**Geol. SIMONE D'INNOCENZO**  
Iscritto all'ordine dei geologi della regione Lazio al n. 1049 anno di iscrizione 1995, con studio in Roma (RM), Piazza Vinci n.40 , 00139

MANDANTE - Progettazione Strutturale  
**Ing. DARIO D'INNOCENZO**  
Iscritto all'Ordine degli Ingegneri della Provincia di Roma al n.12550, con studio in Piazza Vinci n.40, 00139 Roma CF: DNNDRA56P30H501T

MANDANTE - Progettazione Impiantistica/ Prevenzione incendi/ Sicurezza  
**GALILEO Engineering S.r.l.**  
Sede Legale: Via S. Bielle 62- 001100 VITERBO (VT) -Italia  
E-mail: info@galileoengineering.it - web: www.galileoengineering.it

MANDANTE- Progettazione Architettonica  
**Arch. BRUNO AGATES**  
Sede Legale: Via del Babuino, 00187 - ROMA (RM) -Italia  
E-mail: info@studioagates.it

CAPOGRUPPO/MANDATARIO - Progettazione Architettonica  
**GAU ARENA S.r.l - Arch. GINO ZAVANELLA**  
**Ing. SIMONE DE FEO**  
Sede Legale: Via degli Scipioni 252 - 00192 ROMA (RM) -Italia  
E-mail: info@gauarena.com - web: www.gauarena.com

**9au** gino zavarella  
architetto  
www.gauarena.com

# NUOVO «PALAZZETTO DELLO SPORT» DI SALERNO PROSPETTI



PROSPETTO SUD-EST

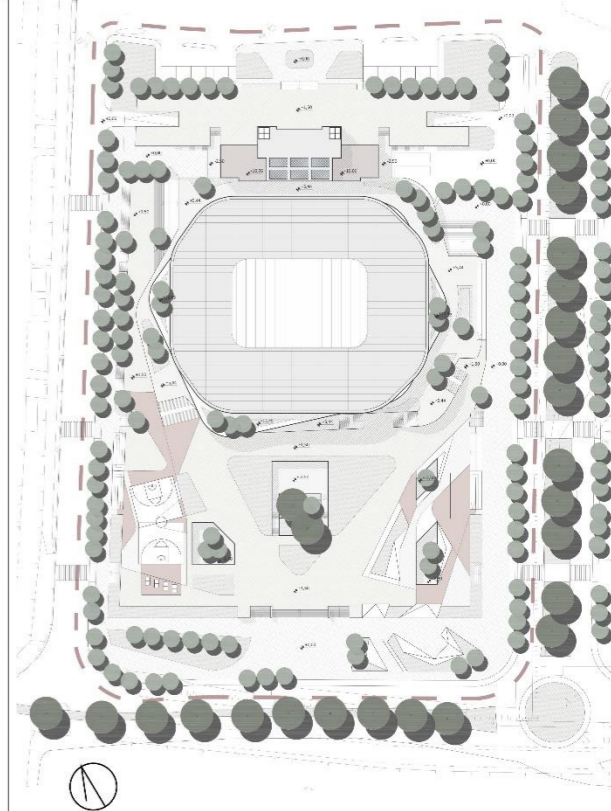

PROSPETTO NORD-OVEST

## COMUNE DI SALERNO

INTERVENTO DI REALIZZAZIONE DEL "nuovo palazzetto dello sport" - procedura aperta ai sensi dell'art. 60 del d.lgs. n.50/2016 per l'affidamento dei servizi di progettazione e di esecuzione.  
C.U.P.: I57B20001410002. C.I.G.: 8468072A12.



AMMINISTRAZIONE AGGIUDICATRICE  
COMUNE DI SALERNO - Pec: protocollo@pec.comune.salerno.it  
R.U.P.: Ing. Giovanni Micillo, tel.089-662301  
Email: g.micillo@comune.salerno.it, P.E.C.: protocollo@pec.comune.salerno.it

RTP: GAU (mandatario) - Bruno Agates, Galileo, Simone D'Innocenzo, Dario D'Innocenzo, Lucia Agates (mandatari)

### PROGETTISTA CAPOGRUPPO

**9au** gino zavarella  
architetto

GAU Arena - www.gauarena.com  
Via del Babuino, 41 00187 - Roma  
info@gauarena.com  
Tel +39 06 38005250

### PROGETTO ARCHITETTONICO:

Arch. Gino Zavarella - Progettista Capoprogetto  
Ing. Simone De Fao  
Arch. Carolina Zanarella  
Arch. Riccardo Castelli  
Arch. Andrea Maio  
Ing. Daniele Camardella

**STUDIO AGATES ARCHITETTI**  
Arch. Bruno Agates  
Arch. Lucia Agates

### PROGETTO STRUTTURALE:

PROGETTO STRUTTURALE:  
Ing. Dario D'Innocenzo  
GEOLOGO:  
Simone D'Innocenzo

Studio Tecnico D'Innocenzo  
Piazza Vinci 40 - 00139 Roma  
E-mail: dinnocet@fastwebnet.it  
Tel +39 06 8125210

### PROGETTO IMPIANTI MECCANICI, ELETTRICI E SPECIALI:

PROGETTO IMPIANTI MECCANICI:  
Ing. Claudio Ciccarelli  
PROGETTO IMPIANTO ELETTRICO:  
Ing. Marco Ciccarelli

GALILEO Engineering S.r.l.  
Via S.Biele 62 - 001100 VITERBO (VT) - Italia  
E-mail: info@galileoengineering.it  
Tel +39 06 21129006

### STUDIO DI FATTIBILITA' TECNICA ED ECONOMICA

SA	C	ARC	GE	1	014	00
----	---	-----	----	---	-----	----

VER.	DATA	OGGETTO	ESEGUITO	VERIFICATO	APPROVATO
000	15.05.21	1a EMISSIONE Progetto di fattibilità tecnica ed economica			

### PROSPETTI

SCALA:	1:250	PALASA_SCHEMI SEZIONE_B.dwg	17/05/2021
--------	-------	-----------------------------	------------

MANDANTE- Geologo  
**Geol. SIMONE D'INNOCENZO**  
Iscritto all'ordine dei geologi della regione Lazio al n. 1049 anno di iscrizione 1995, con studio in Roma (RM), Piazza Vinci n.40, 00139

MANDANTE - Progettazione Strutturale  
**Ing. DARIO D'INNOCENZO**  
Iscritto all'Ordine degli Ingegneri della Provincia di Roma al n.12550, con studio in Piazza Vinci n.40, 00139 Roma CF: DNNDRA56P30H501T

MANDANTE - Progettazione Impiantistica/ Prevenzione incendi/ Sicurezza  
**GALILEO Engineering S.r.l.**  
Sede Legale: Via S.Biele 62 - 001100 VITERBO (VT) -Italia  
E-mail: info@galileoengineering.it - web: www.galileoengineering.it

MANDANTE - Progettazione Architettonica  
**Arch. BRUNO AGATES**  
Sede Legale: Via del Babuino, 00187 - ROMA (RM) -Italia  
E-mail: info@studioagates.it

CAPOGRUPPO/MANDATARIO - Progettazione Architettonica  
**GAU ARENA S.r.l - Arch. GINO ZAVANELLA**  
**Ing. SIMONE DE FEO**  
Sede Legale: Via degli Scipioni 252 - 00192 ROMA (RM) -Italia  
E-mail: info@gauarena.com - web: www.gauarena.com

**9au** gino zavarella  
architetto  
www.gauarena.com

# COPERTURA

**A** PARTE OPACA  
LAMIERA METALLICA  
CON INSERTI IN FOTOVOLTAICO

TERRAZZA

TERRAZZA

TERRAZZA

SOLARE TERMICO  
TERRAZZA

COPERTURA **B**  
SEMITRASPARENTE  
TRASLUCIDA

TERRAZZA

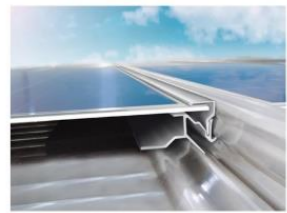

**A- COPERTURA OPACA – LAMIERA SAGOMATA TIPO RIVERCLACK**

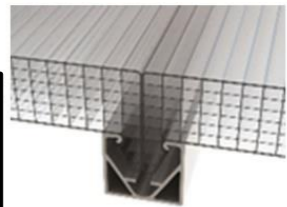

**B- COPERTURA SEMITRASPARENTE  
IN POLICARBONATO ALVEOLARE  
OPALINO  
O DOPPIO TELO TRASLUCIDO**

- TRASMISSIONE SOLARE 26/35%
- TRASMITTANZA 1 W/mqK

## COMUNE DI SALERNO

INTERVENTO DI REALIZZAZIONE DEL "nuovo palazzetto dello sport" - procedura aperta ai sensi dell'art. 60 del d.lgs. n.50/2016 per l'affidamento dei servizi di progettazione e di esecuzione.  
C.U.P.: I57B20001410002. C.I.G.: 8468072A12.

STAZIONE APPALTANTE:



AMMINISTRAZIONE AGGIUDICATRICE:  
COMUNE DI SALERNO - Pec: protocollo@pec.comune.salerno.it  
R.U.P.: Ing. Giovanni Micillo, tel.089-662301,  
Email:g.micillo@comune.salerno.it, P.E.C.: protocollo@pec.comune.salerno.it

RTP: GAU (mandatario) - Bruno Agates, Galileo, Simone D'Innocenzo, Marco D'Innocenzo, Lucia Agates (mandanti)

PROGETTISTA CAPOGRUPPO



gino zavarella  
architetto

GAU Arena - www.gauarena.com  
Via del Babuino, 41 00187 - Roma  
info@gauarena.com  
Tel +39 06 36005250

PROGETTO ARCHITETTONICO:

Arch. Gino Zavarella - Progettista Capoprogetto  
Ing. Simone De Feo  
Arch. Carolina Zavarella  
Arch. Riccardo Cefarelli  
Arch. Andrea Maio  
Ing. Daniele Camarrella

STUDIO AGATES ARCHITETTI  
Arch. Bruno Agates  
Arch. Lucia Agates

PROGETTO STRUTTURALE:

PROGETTO STRUTTURALE:  
Ing. Dario D'Innocenzo  
GEOLOGO:  
Simone D'Innocenzo

Studio Tecnico D'Innocenzo  
piazza Vinci 40 - 00139 Roma  
E-mail: dinnotec@fastwebnet.it  
Tel +39 06.8125210

PROGETTO IMPIANTI MECCANICI, ELETTRICI E SPECIALI:

PROGETTO IMPIANTI MECCANICI:  
Ing. Claudio Ciucciarelli  
PROGETTO IMPIANTO ELETTRICO:  
Ing. Marco Ciucciarelli

GALILEO Engineering S.r.l.  
Via S. Biele 62- 001100 VITERBO (VT) -Italia  
E-mail: info@galileoengineering.it  
Tel +39 06.21129006

### STUDIO DI FATTIBILITA' TECNICA ED ECONOMICA

NOME PROGETTO	FASE PROGETTO	DISCIPLINA	SUB-DISCIPLINA	TIPO ELABORATO	N° ELABORATO	VERSIONE
SA	C	ARC	GE	1	010	00
VER.	DATA	OGGETTO	ESEGUITO	VERIFICATO	APPROVATO	
000	15.05.21	1a EMISSIONE Progetto di fattibilità tecnica ed economica				

OGGETTO:

**PIANTA COPERTURE**

SCALA: 1:500

PALASA\_PLANIMETRIA\_B.dwg

13/05/2021

0m 10m 20m 30m 40m



# NUOVO «PALAZZETTO DELLO SPORT» DI SALERNO

## FACCIATA – CERAMICA BIOATTIVA

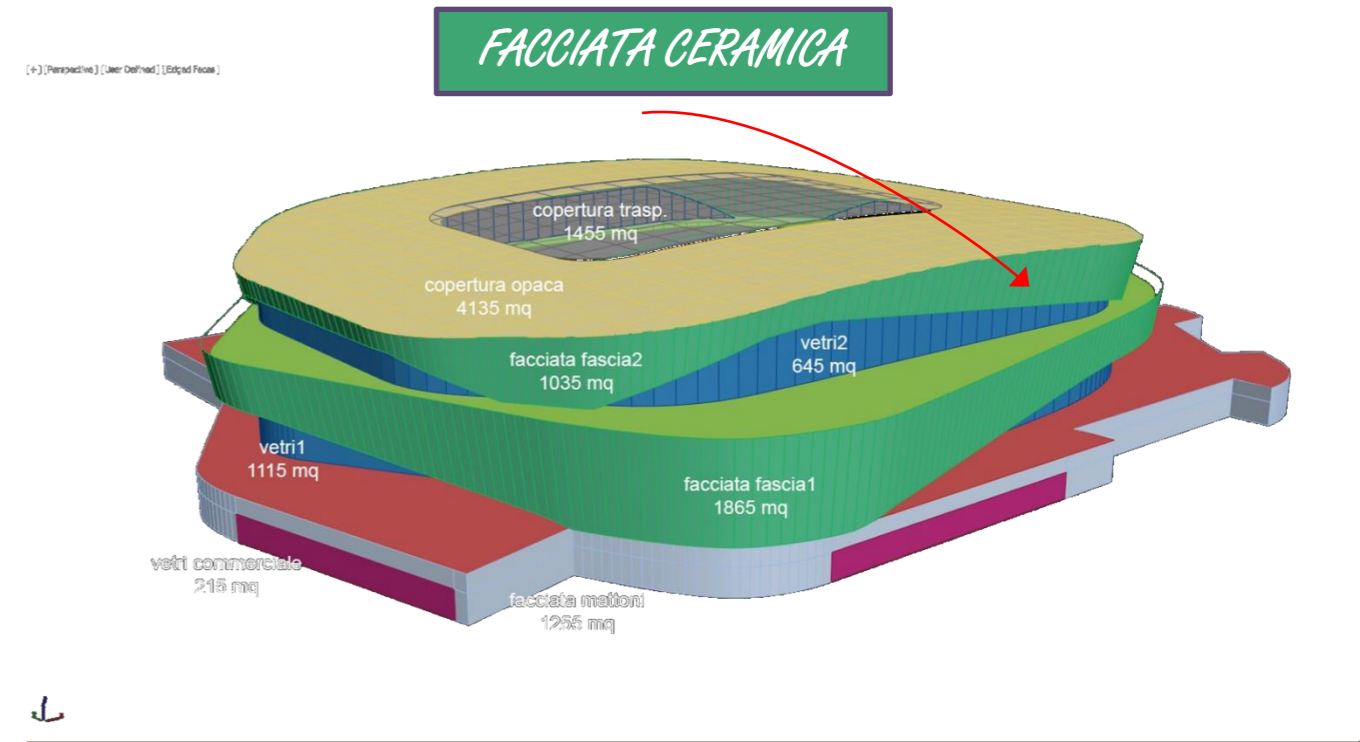
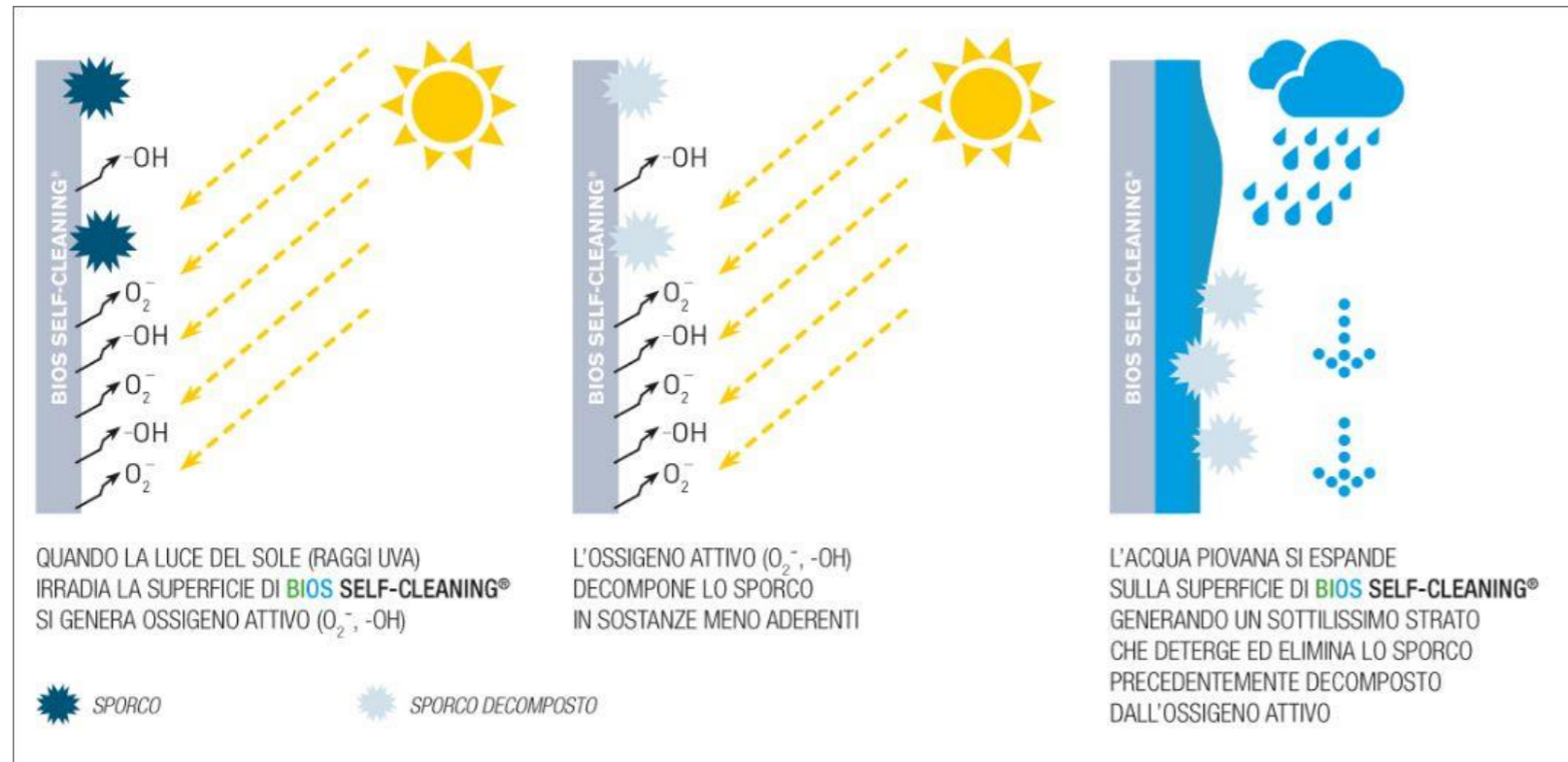

- FACCIATA AUTOPULENTE
- PRODUZIONE DI OSSIGENO ATTIVO
- ARIA PURIFICATA EQUIVALENTE AD UN BOSCO DI 3 ETTARI
- PRESTAZIONI GARANTITE 50 ANNI
- FACCIATA VENTILATA

**EFFETTO CANCHIANTE**

**DISEGNO PERSONALIZZATO**

**CERAMICA BIOATTIVA**

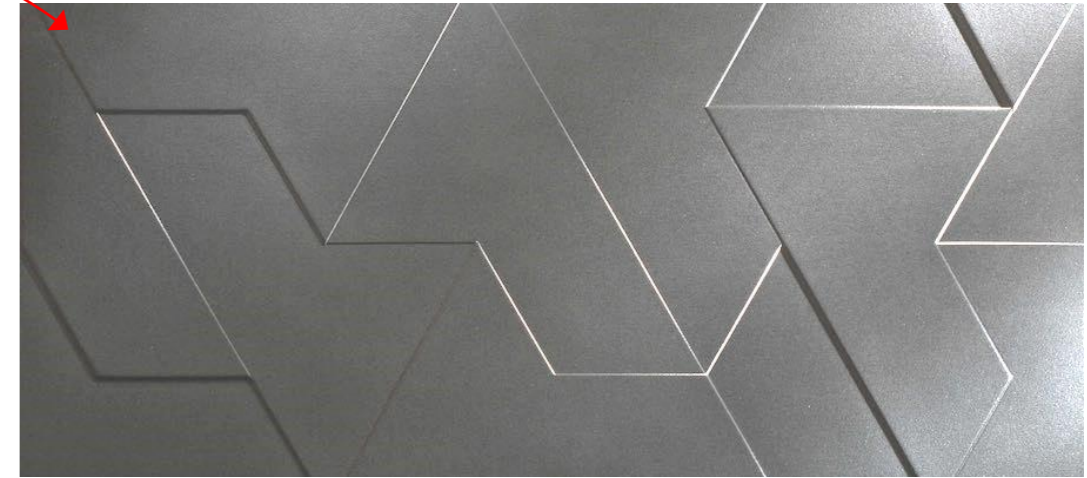

MANDANTE- Geologo  
**Geol. SIMONE D'INNOCENZO**  
 Iscritto all'ordine dei geologi della regione Lazio al n. 1049 anno di iscrizione 1995, con studio in Roma (RM), Piazza Vinci n.40 , 00139

MANDANTE- Progettazione Strutturale  
**Ing. DARIO D'INNOCENZO**  
 Iscritto all'Ordine degli Ingegneri della Provincia di Roma al n.12550, con studio in Piazza Vinci n.40, 00139 Roma CF: DNNDR456P30H501T

MANDANTE - Progettazione Impiantistica/ Prevenzione incendi/ Sicurezza  
**GALILEO Engineering S.r.l.**  
 Sede Legale: Via S.Biele 62- 001100 VITERBO (VT) -Italia  
 E-mail: info@galileoengineering.it - web: www.galileoengineering.it

MANDANTE- Progettazione Architettonica  
**Arch. BRUNO AGATES**  
 Sede Legale: Via del Babuino, 00187 - ROMA (RM) -Italia  
 E-mail: info@studioagates.it

CAPOGRUPPO/MANDATARIO - Progettazione Architettonica  
**GAU ARENA S.r.l - Arch. GINO ZAVANELLA**  
**Ing. SIMONE DE FEO**  
 Sede Legale: Via degli Scipioni 252 - 00192 ROMA (RM) -Italia  
 E-mail: info@gauarena.com - web: www.gauarena.com

**gau arena**  
**gino zavarella**  
 architetto  
 www.gauarena.com

# NUOVO «PALAZZETTO DELLO SPORT» DI SALERNO

## AREA DI GIOCO - TRIBUNE



### CONFIGURAZIONE A → 5.366 posti

- Spazio di attività 25,00 x 40,60 m

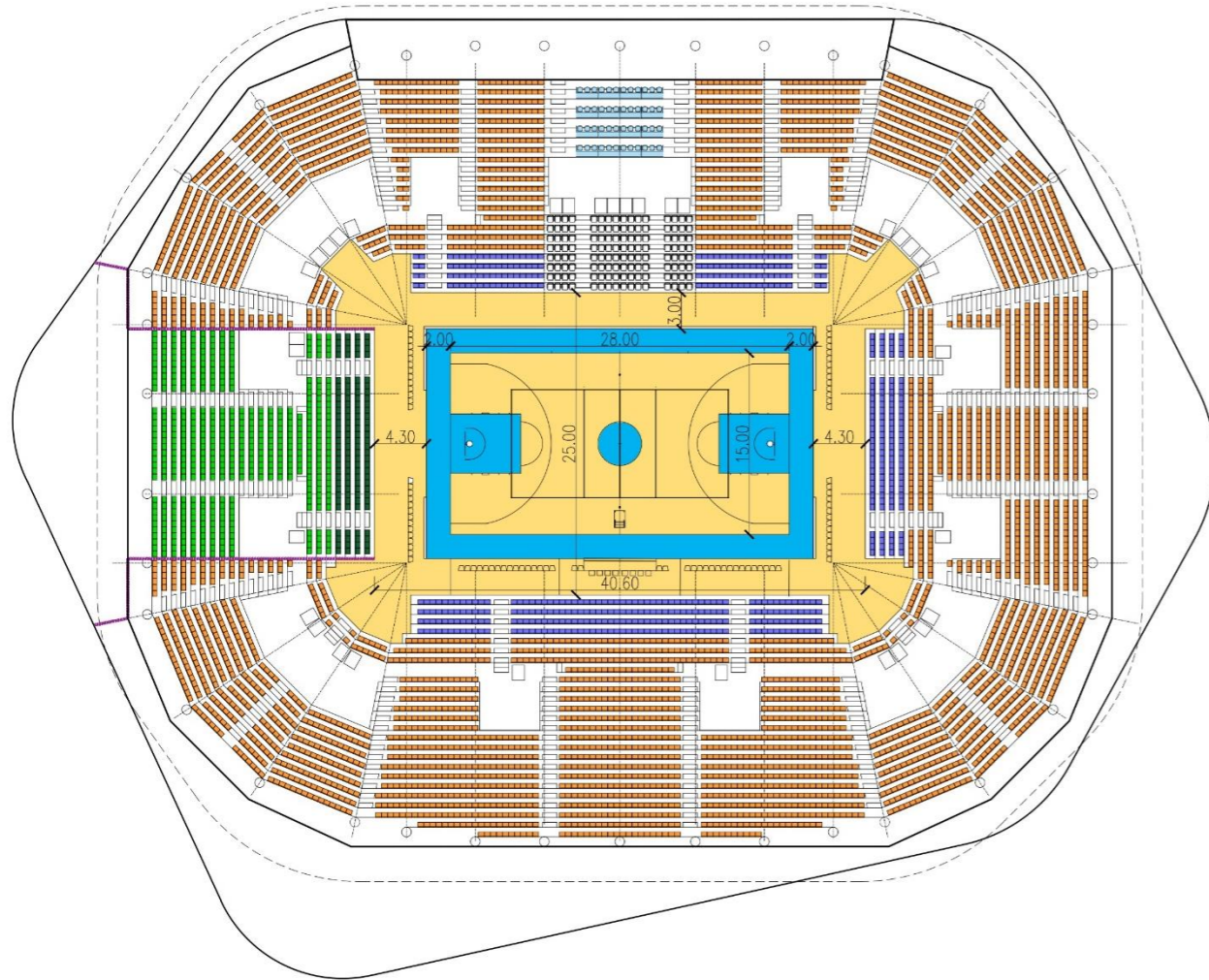

### ATTIVITA'

- BASKET
- PALLAVOLO
- PUGILATO
- TENNIS
- SCHERMA
- CALCIO A 5
- ARTI MARZIALI

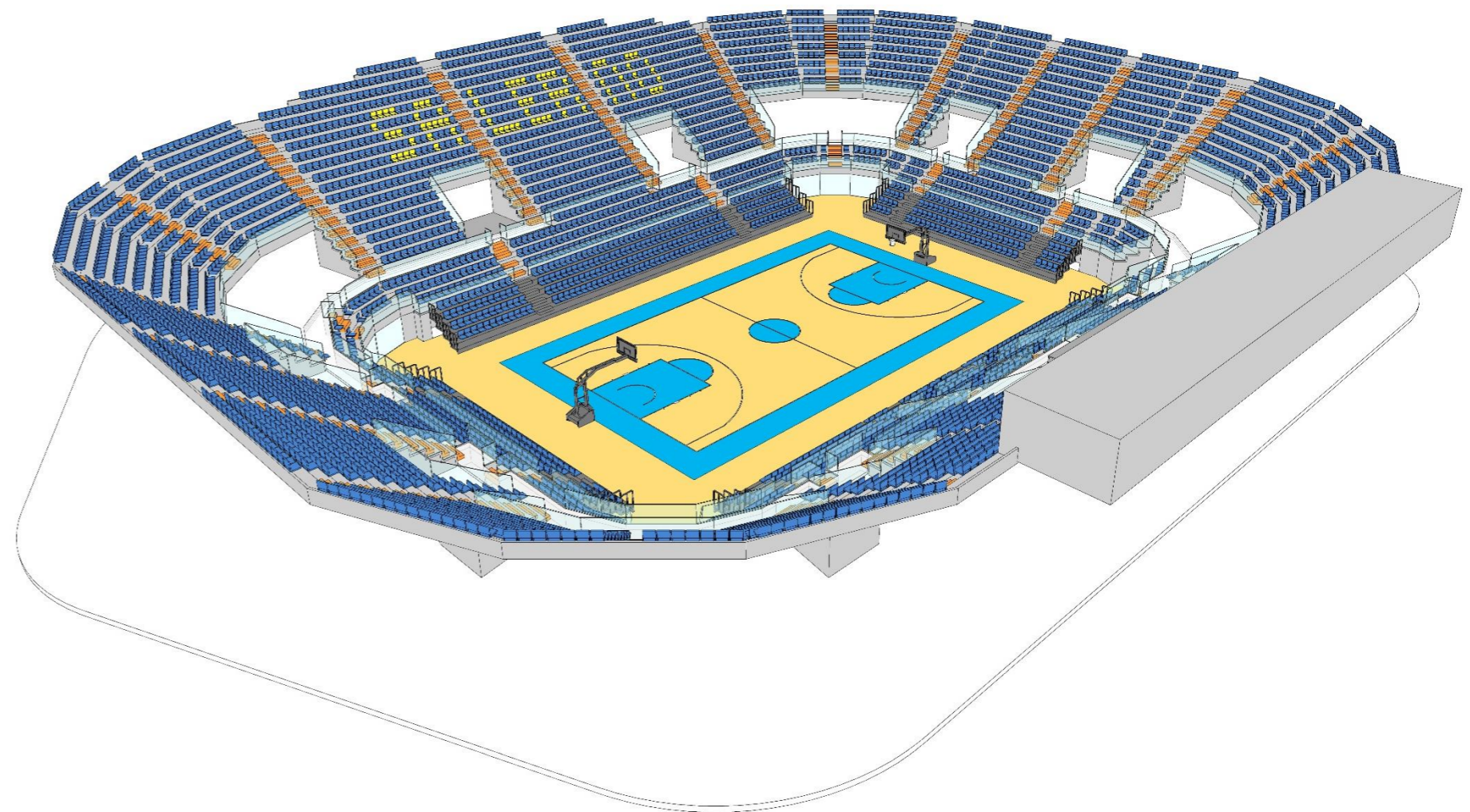

# NUOVO «PALAZZETTO DELLO SPORT» DI SALERNO

## AREA DI GIOCO - TRIBUNE



### CONFIGURAZIONE B → 4.678 posti

- Spazio di attività 31,40 x 47,00 m

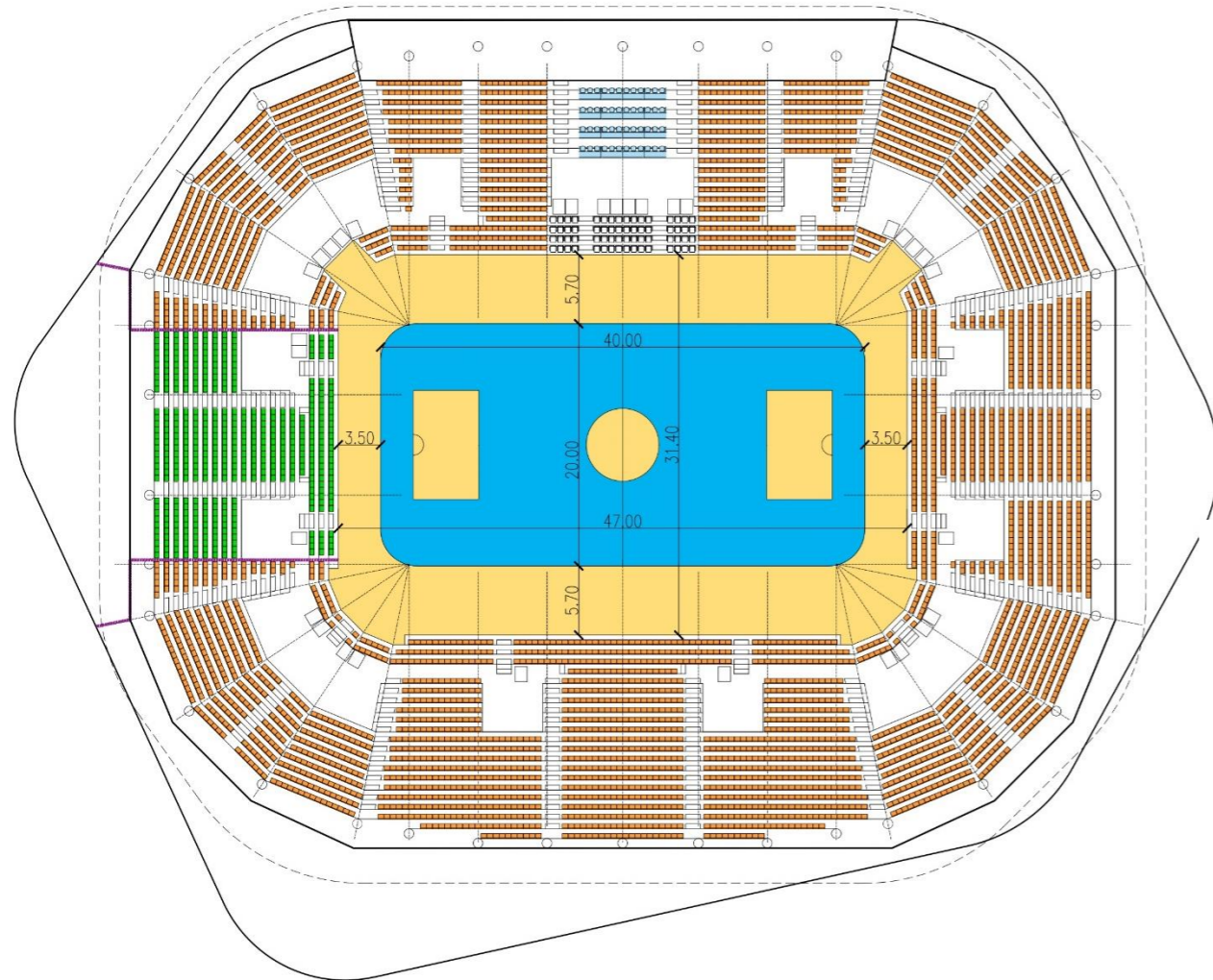

### ATTIVITA'

- HOCKEY
- PALLAMANO
- GINNASTICA ARTISTICA
- GINNASTICA ACROBATICA
- CALCIO A 5

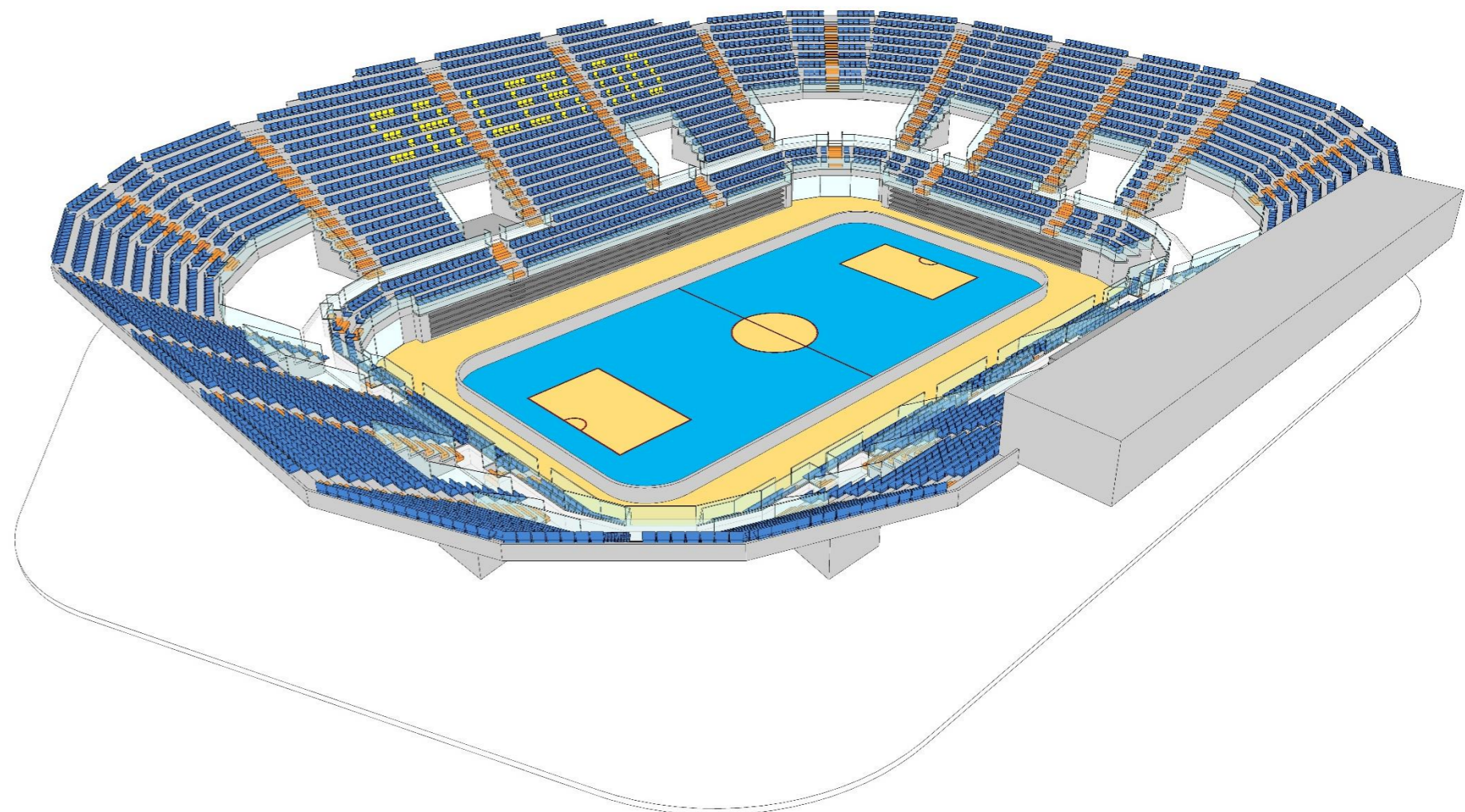
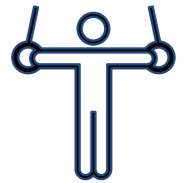
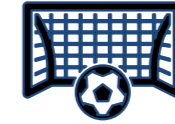

# NUOVO «PALAZZETTO DELLO SPORT» DI SALERNO

AREA DI GIOCO - TRIBUNE



**CONFIGURAZIONE A → 5.366 posti**

Spazio di attività 25,00 x 40,60 m

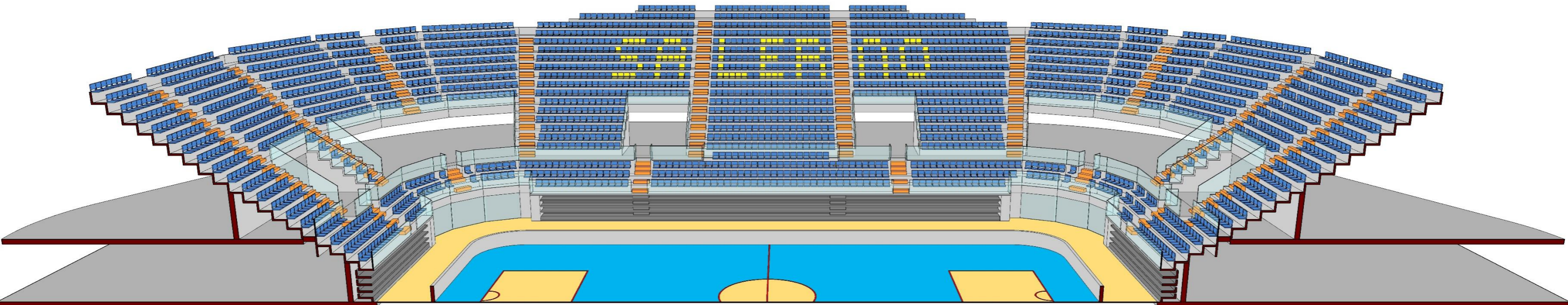

**CONFIGURAZIONE B → 4.678 posti**

Spazio di attività 31,40 x 47,00 m

MANDANTE- Geologo  
**Geol. SIMONE D'INNOCENZO**  
Iscritto all'ordine dei geologi della regione Lazio al n. 1049 anno di  
iscrizione 1995, con studio in Roma (RM), Piazza Vinci n.40 , 00139

MANDANTE - Progettazione Strutturale  
**Ing. DARIO D'INNOCENZO**  
Iscritto all'Ordine degli Ingegneri della Provincia di Roma al n.12550,  
con studio in Piazza Vinci n.40, 00139 Roma CF: DNNDR56P30H501T

MANDANTE - Progettazione Impiantistica/ Prevenzione incendi/ Sicurezza  
**GALILEO Engineering S.r.l.**  
Sede Legale: Via S.Biele 62- 001100 VITERBO (VT) -Italia  
E-mail: info@galileoengineering.it - web: www.galileoengineering.it

MANDANTE- Progettazione Architettonica  
**Arch. BRUNO AGATES**  
Sede Legale: Via del Babuino, 00187 - ROMA (RM) -Italia  
E-mail: info@studioagates.it

CAPOGRUPPO/MANDATARIO - Progettazione Architettonica  
**GAU ARENA S.r.l - Arch. GINO ZAVANELLA**  
**Ing. SIMONE DE FEO**  
Sede Legale: Via degli Scipioni 252 - 00192 ROMA (RM) -Italia  
E-mail: info@gauarena.com - web: www.gauarena.com

**gau** arena  
gino zavarella  
architetto  
www.gauarena.com

# Schema della capienza

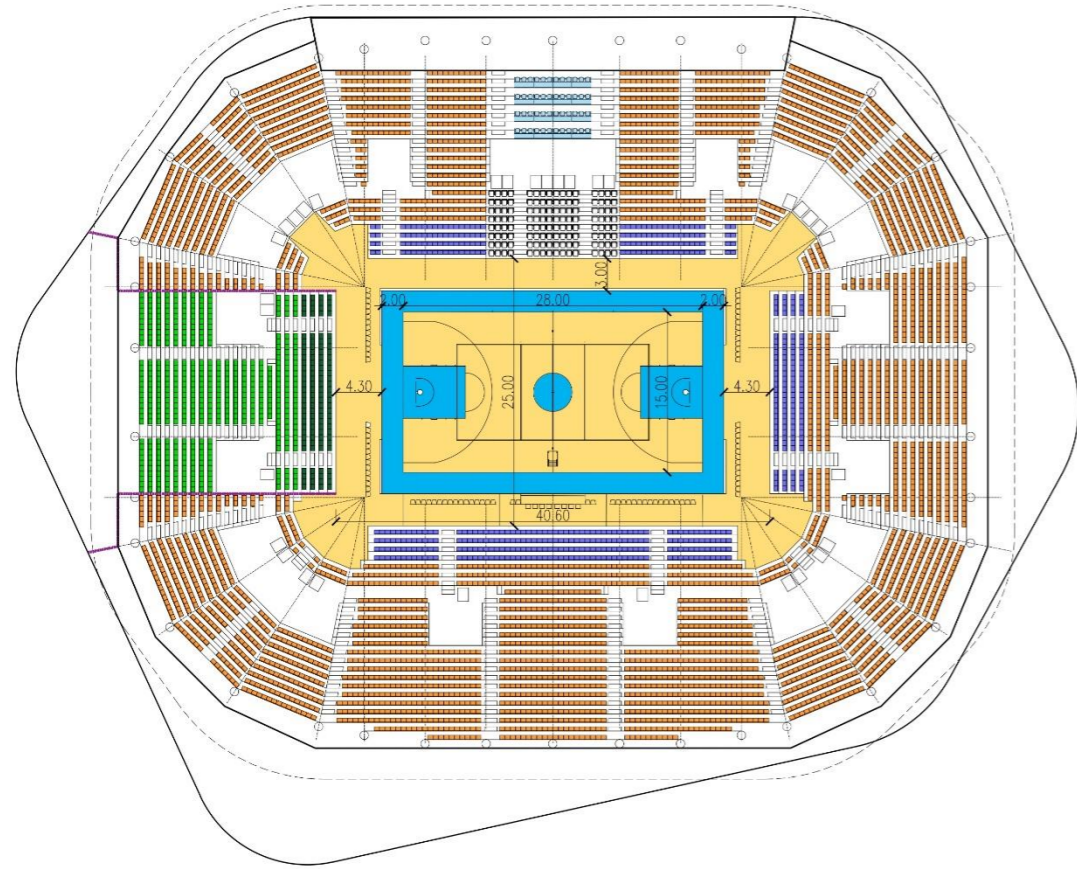

CONFIGURAZIONE BASKET/PALLAVOLO - TOT. POSTI 5366

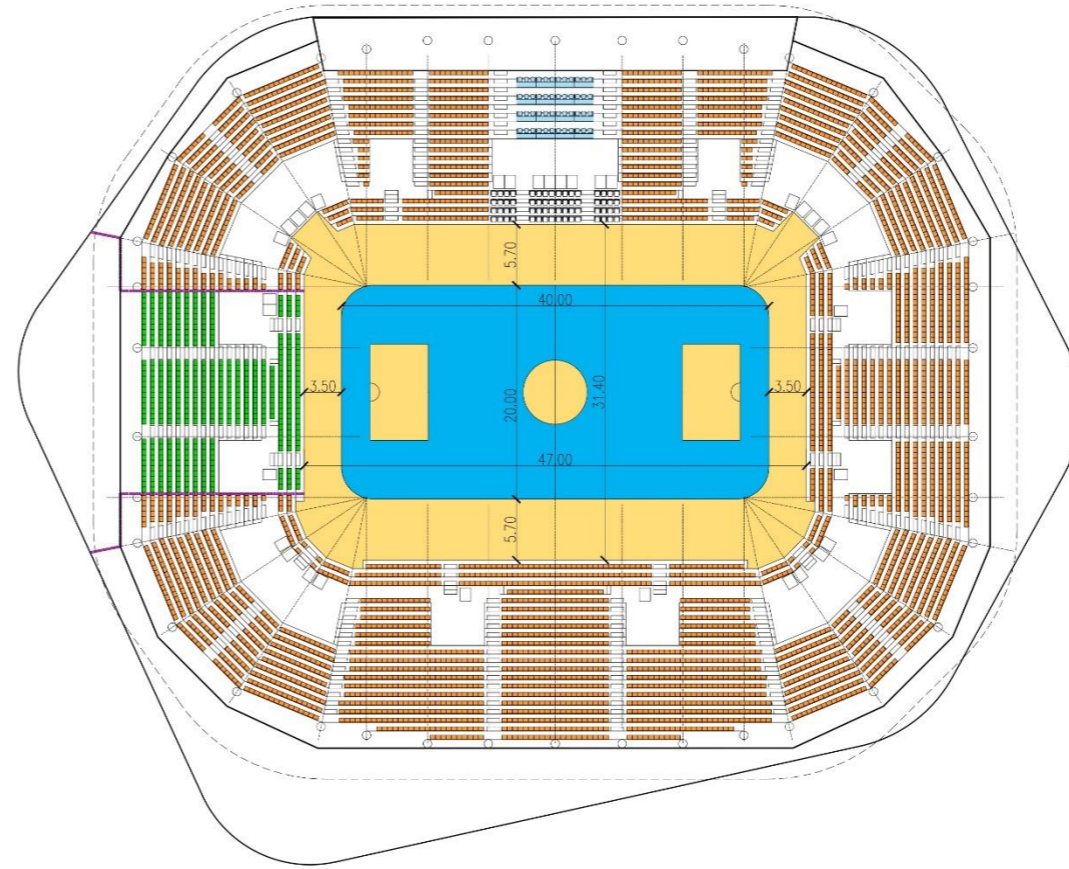

CONFIGURAZIONE HOCKEY - TOT. POSTI 4742

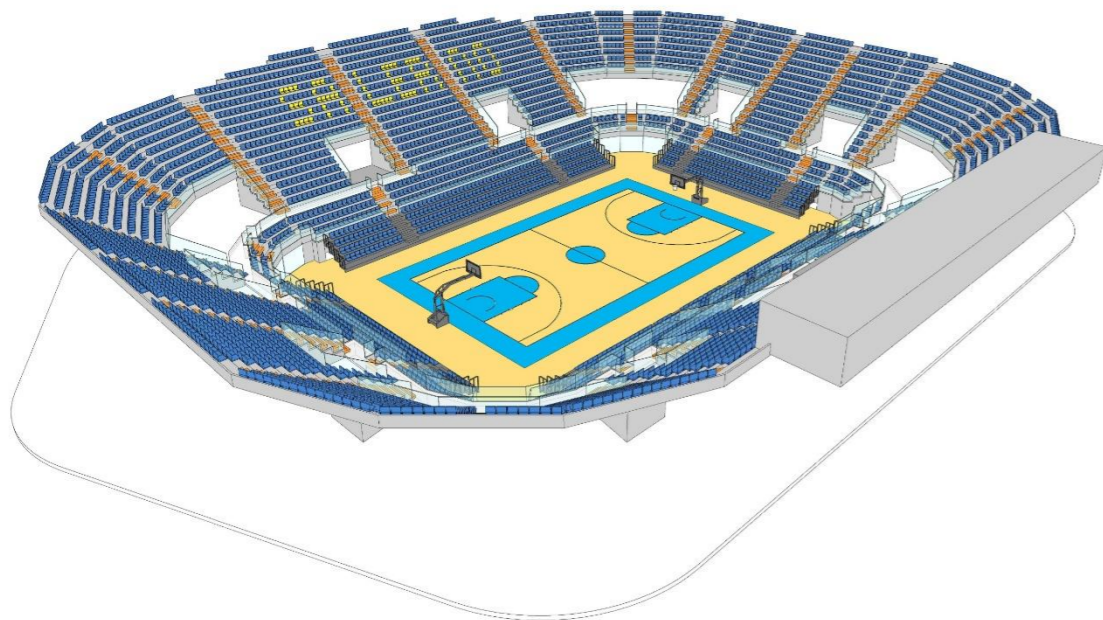

VISTA 3D CATINO CONFIGURAZIONE BASKET/PALLAVOLO

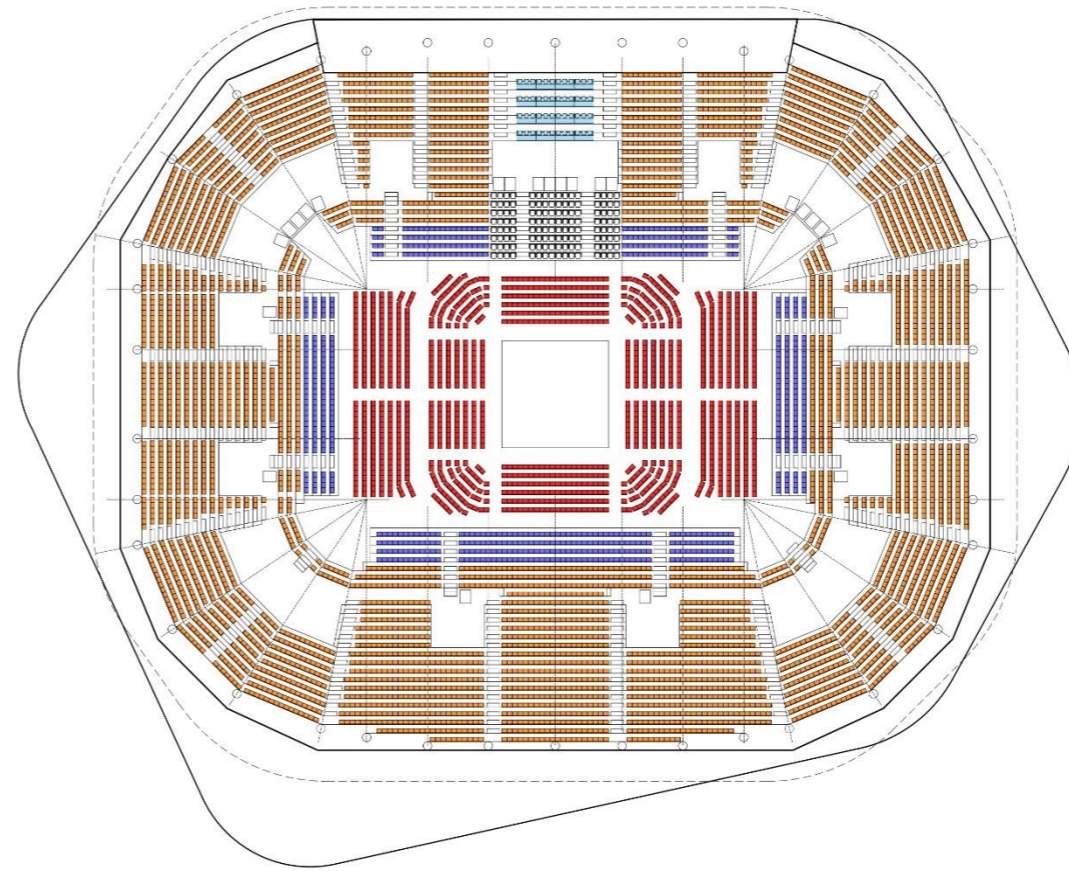

CONFIGURAZIONE CONCERTI/EVENTI - TOT. POSTI 6597

CALCOLO POSTI - CONFIGURAZIONE BASKET/PALLAVOLO	
POSTI FISSI TIFOSI CASA	4101 (di cui D.A. 22)
POSTI TEMPORANEI TIFOSI CASA	504
POSTI FISSI TIFOSI OSPITI	463 (di cui D.A. 3)
POSTI TEMPORANEI TIFOSI OSPITI	120
POSTI RISERVATI VIP/AUTORITA'	128
POSTI RISERVATI STAMPA	50
<b>TOTALE</b>	<b>5366</b>

CALCOLO POSTI - CONFIGURAZIONE HOCKEY	
POSTI FISSI TIFOSI CASA	4101 (di cui D.A. 22)
POSTI TEMPORANEI TIFOSI CASA	0
POSTI FISSI TIFOSI OSPITI	463 (di cui D.A. 3)
POSTI TEMPORANEI TIFOSI OSPITI	0
POSTI RISERVATI VIP/AUTORITA'	64
POSTI RISERVATI STAMPA	50
<b>TOTALE</b>	<b>4678</b>

CALCOLO POSTI - CONFIGURAZIONE CONCERTI/EVENTI	
POSTI FISSI	4563 (di cui D.A. 24)
POSTI TEMPORANEI	624
POSTI RISERVATI VIP/AUTORITA'	128
POSTI RISERVATI STAMPA	50
POSTI PARTERRE	1232
<b>TOTALE</b>	<b>6597</b>

**COMUNE DI SALERNO**  
 INTERVENTO DI REALIZZAZIONE DEL "nuovo palazzetto dello sport" - procedura aperta ai sensi dell'art. 60 del d.lgs. n.50/2016 per l'affidamento dei servizi di progettazione e di esecuzione.  
 C.U.P.: 157B20001410002, C.I.G.: 8468072A12.

STAZIONE APPALTANTE:  
 AMMINISTRAZIONE AGGIUDICATRICE:  
 COMUNE DI SALERNO - Pec: protocollo@pec.comune.salerno.it  
 R.U.P.: Ing. Giovanni Micilo, tel. 089-682301,  
 Email: g.micilo@comune.salerno.it, P.E.C.: protocollo@pec.comune.salerno.it

PROGETTISTA CAPOGRUPPO:  
**9auro** gino zavanella architetto  
 GAU Arena - www.gasarena.com  
 Via del Babuino, 41 00187 - Roma  
 info@gasarena.com  
 Tel +39 06 39005250

PROGETTO ARCHITETTONICO:  
 Arch. Gino Zavanella - Progettista Capoprogetto  
 Ing. Simone De Fazio  
 Arch. Carlotta Zavanella  
 Arch. Riccardo Cafarelli  
 Arch. Andrea Mito  
 Ing. Daniele Cantarella

STUDIO AGATES ARCHITETTI  
 Arch. Bruno Agates  
 Arch. Lucia Agates

PROGETTO STRUTTURALE:  
 PROGETTO STRUTTURALE:  
 Ing. Dario D'Innocenzo  
 STUDIO:  
 Simone D'Innocenzo  
 Studio Tecnico D'Innocenzo  
 Piazza Vinci 40 - 00138 Roma  
 E-mail: dino@studio@fastwebnet.it  
 Tel +39 06 8125210

PROGETTO IMPIANTI MECCANICI, ELETTRICI E SPECIALI:  
 INCHIOSTRI IMPIANTI MECCANICI:  
 Ing. Claudio Ciucciarelli  
 PROGETTO IMPIANTO ELETTRICO:  
 Ing. Marco Ciucciarelli

GALLEO Engineering S.r.l.  
 Via S. Biagio 62 - 00100 VITERBO (VT) - Italia  
 E-mail: info@galleoengineering.it  
 Tel +39 06 21129008

**STUDIO DI FATTIBILITA' TECNICA ED ECONOMICA**

SP C ARC GE 1 011

VER	DATA	OGGETTO	ESEGUITO	VERIFICATO	APPROVATO
000	15.05.21	In EMISSIONE Progetto di fattibilità tecnica ed economica			

OGGETTO:  
**PIANTA DELLA CAPIENZA - SCHEMI CONFIGURATIVI**

SCALA: 1:250 PALAZZA LIVELLI.dwg 16/05/2021

# NUOVO «PALAZZETTO DELLO SPORT» DI SALERNO

## CONCEPT – VISTE



gino zavarella  
architetto

arena  
**gau**  
www.gauarena.com

MANDANTE- Geologo  
**Geol. SIMONE D'INNOCENZO**  
Iscritto all'ordine dei geologi della regione Lazio al n. 1049 anno di  
iscrizione 1995, con studio in Roma (RM), Piazza Vinci n.40 , 00139

MANDANTE - Progettazione Strutturale  
**Ing. DARIO D'INNOCENZO**  
Iscritto all'Ordine degli Ingegneri della Provincia di Roma al n.12550,  
con studio in Piazza Vinci n.40, 00139 Roma CF: DNNDRA56P30H501T

MANDANTE - Progettazione Impiantistica/ Prevenzione incendi/ Sicurezza  
**GALILEO Engineering S.r.l.**  
Sede Legale: Via S.Biele 62- 001100 VITERBO (VT) -Italia  
E-mail: info@galileoengineering.it - web: www.galileoengineering.it

MANDANTE- Progettazione Architettonica  
**Arch. BRUNO AGATES**  
Sede Legale: Via del Babuino, 00187 - ROMA (RM) -Italia  
E-mail: info@studioagates.it

CAPOGRUPPO/MANDATARIO - Progettazione Architettonica  
**GAU ARENA S.r.l - Arch. GINO ZAVANELLA**  
**Ing. SIMONE DE FEO**  
Sede Legale: Via degli Scipioni 252 - 00192 ROMA (RM) -Italia  
E-mail: info@gauarena.com - web: www.gauarena.com

arena  
**gau**  
www.gauarena.com

gino zavarella  
architetto

# NUOVO «PALAZZETTO DELLO SPORT» DI SALERNO

## PROGETTO STRUTTURALE



La struttura del nuovo palazzetto dello sport di Salerno è composta dai seguenti sistemi principali:

- copertura realizzata con un sistema di travi reticolari spaziali in acciaio;
- strutture portanti in elevazione realizzate con telai in cemento armato gettato in opera e/o prefabbricato;
- travi portagrado e gradoni prefabbricati in cemento armato;
- solai prefabbricati alveolari tipo SPIROLL e laterocementizi;
- fondazioni di tipo indiretto su pali.

La struttura di copertura è formata da un **sistema spaziale a piastra reticolare** di luce massima pari a 65,8 m e 78,2 ml, con direttrici ortogonali tra loro di maglia pari a circa 4 x 4,5 m sagomate ad arco con uno spessore che varia da 3,50 m in mezzeria fino a 2,50 m agli appoggi.

In fase di progettazione definitiva l'obiettivo sarà quello di **ottimizzare i profili per ridurre al minimo i costi di costruzione** valutando anche la possibilità di utilizzare materiali maggiormente performanti a favore di una sostanziale riduzione delle quantità in gioco.

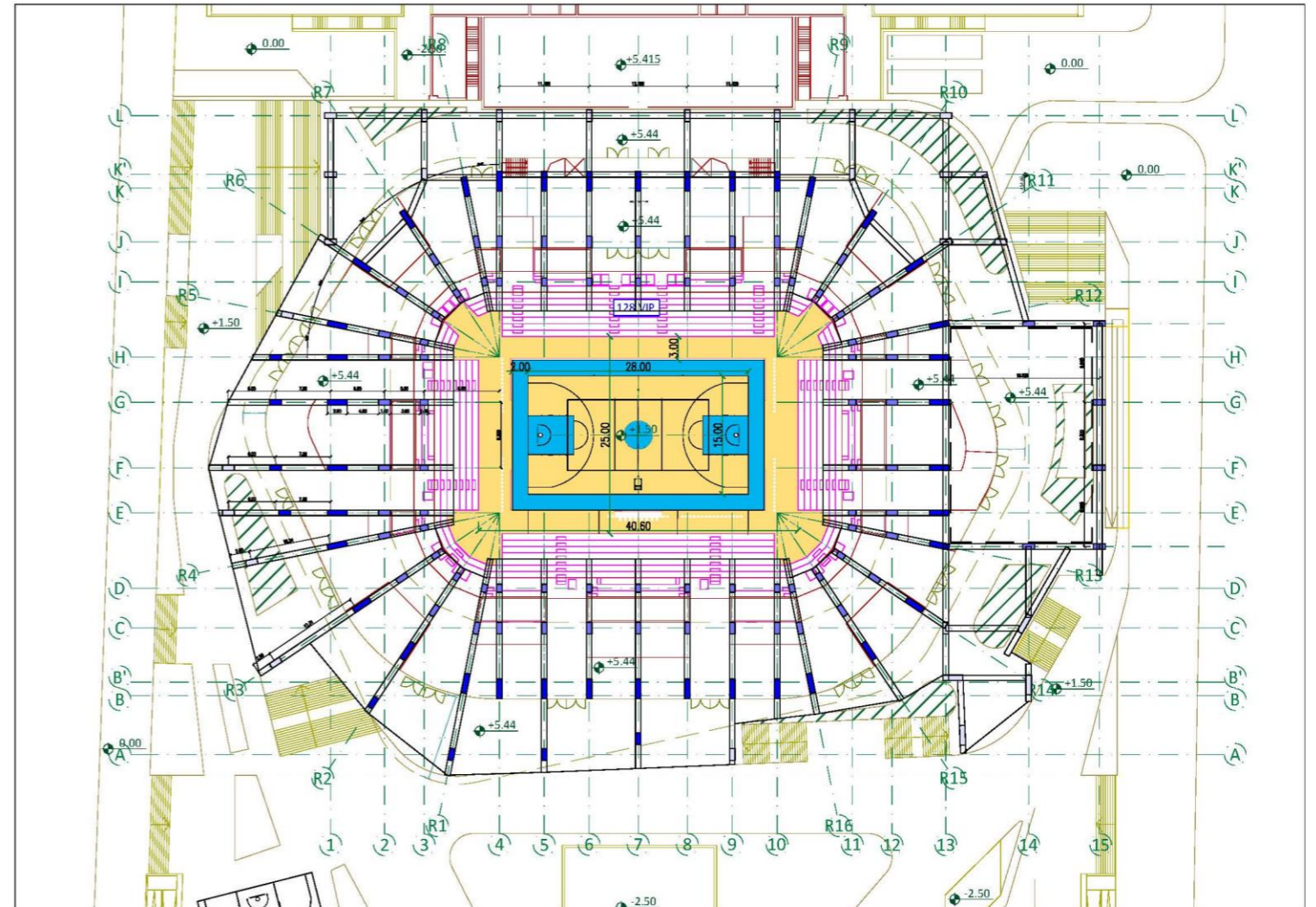

Pianta dell'impianto sportivo con posizione indicativa delle strutture in elevazione

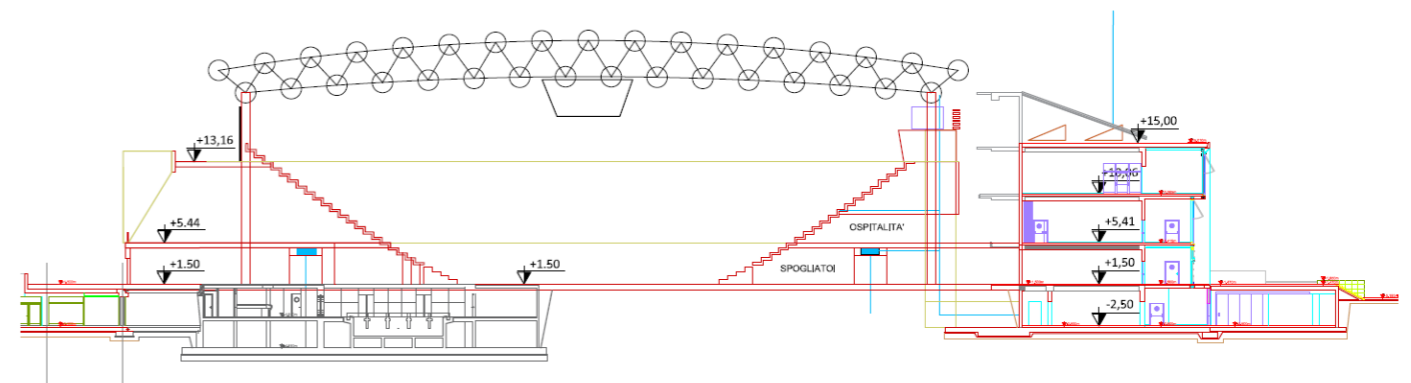

Sezione trasversale con esempio di travatura reticolare sagomata ad arco

# NUOVO «PALAZZETTO DELLO SPORT» DI SALERNO

## PROGETTO STRUTTURALE



Per quanto riguarda la struttura del catino e dei solai ad esso contermini si hanno **telai piani trasversali** che realizzano la struttura portante principale; essi sono formati da **travi e pilastri in cemento armato** (in c.a. gettato in opera o prefabbricato) e sorreggono sia i solai sia le gradonate in corrispondenza delle travi inclinate.

I gradoni in cemento armato hanno luci variabili a seconda della zona dell'impianto.

Le **raker** (travi prefabbricate sagomate a gradini) sono **realizzate in c.a.** La loro funzione strutturale, oltre che fornire sostegno ai gradoni, è quella di controventare il telaio nel piano contribuendo anche al miglioramento sismico della struttura.

Si prevedono anche una serie di travi in c.a. su tre livelli che rilegano i pilastri alle varie quote e portano i solai prefabbricati.

**Gli orizzontamenti sono come detto del tipo alveolare** (tipo spiroll) di differente altezza in funzione delle varie luci di calcolo.

Il sistema fondazionale sarà realizzato con **fondazioni profonde a travi rovesce** e un **sistema di pali di grosso diametro**, presumibilmente 800 di profondità variabile (da confermare in sede definitiva).

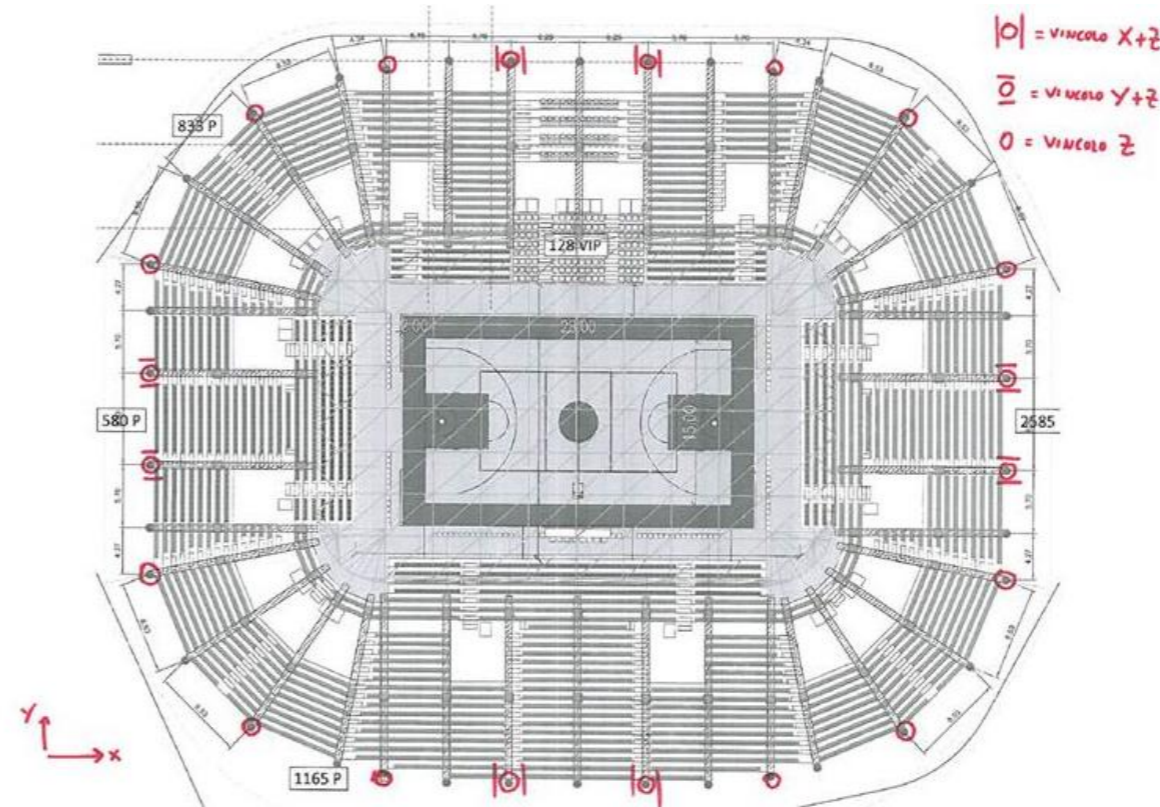

$|O| = \text{VINCOLO } X+Z$   
 $\bar{O} = \text{VINCOLO } Y+Z$   
 $O = \text{VINCOLO } Z$



Figura G.15 - Schema di riferimento per coperture a volta cilindrica.

Ipotesi di vincolamento della struttura in acciaio



Schema delle Demolizioni Palazzina D

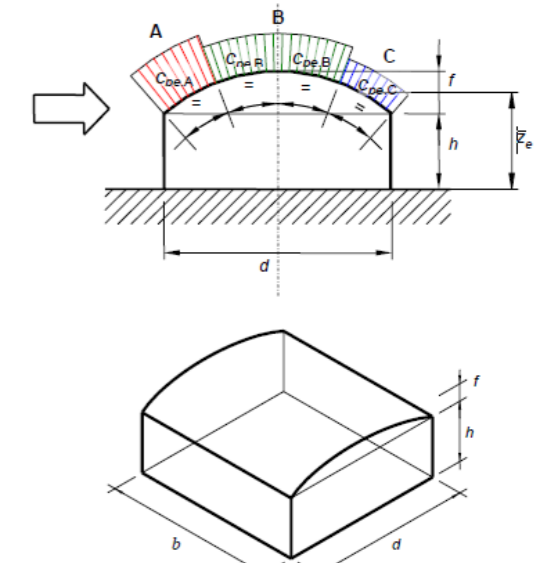
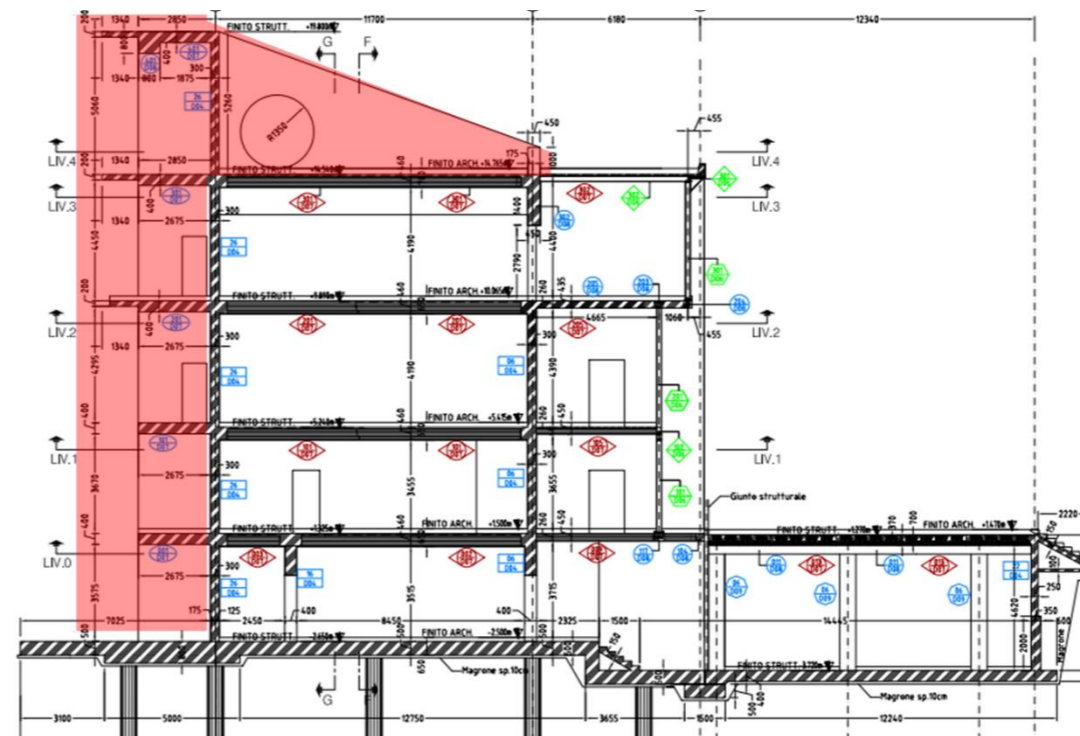
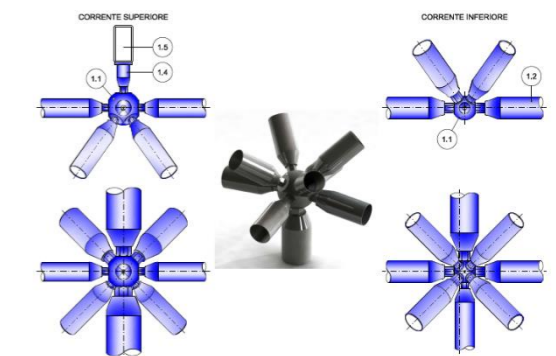

Schema delle connessioni tipo Mero



### DEFINIZIONE DELLA STRATEGIA

#### Principi di base

- **SOSTENIBILITÀ E COMFORT**
  - Riduzione consumi di energia primaria
  - Produzione di energia in situ da fonte rinnovabile
  - Recupero acque meteoriche per lo scarico dei WC
  - Illuminazione a LED ad altissima efficienza (150 lumen/watt)
  - Riscaldamento invernale a bassa temperatura (39°C)
  - Aree di gioco riscaldate con pannelli radianti sottopavimento
- **MODULARITÀ E FLESSIBILITÀ**
  - Suddivisione sistema aerulico del PalaSalerno in 4 quadranti indipendenti
  - Sistemi impiantistici indipendenti ma termicamente comunicanti per la continuità del servizio :
    - ❖ PalaSalerno
    - ❖ Palazzina ospitalità
    - ❖ Palestra polivalente
    - ❖ Area esterna
    - ❖ Aree commerciali
- Verrà creata una **COMUNITA' ENERGETICA RINNOVABILE**
  - Un'unica alimentazione elettrica per tutti gli utenti della C.E.R.
  - Vantaggi tariffari per gli utenti della C.E.R.

Al fine di ottimizzare la gestione, e garantire la massima efficienza e stabilità del sistema, sono stati previsti, accoppiati alle pompe di calore, **sistemi di accumulo termico e frigorifero** così da poter eliminare eccessivi pendolamenti nel funzionamento a carichi variabili con lo "stoccaggio" di energia termica o frigorifera.

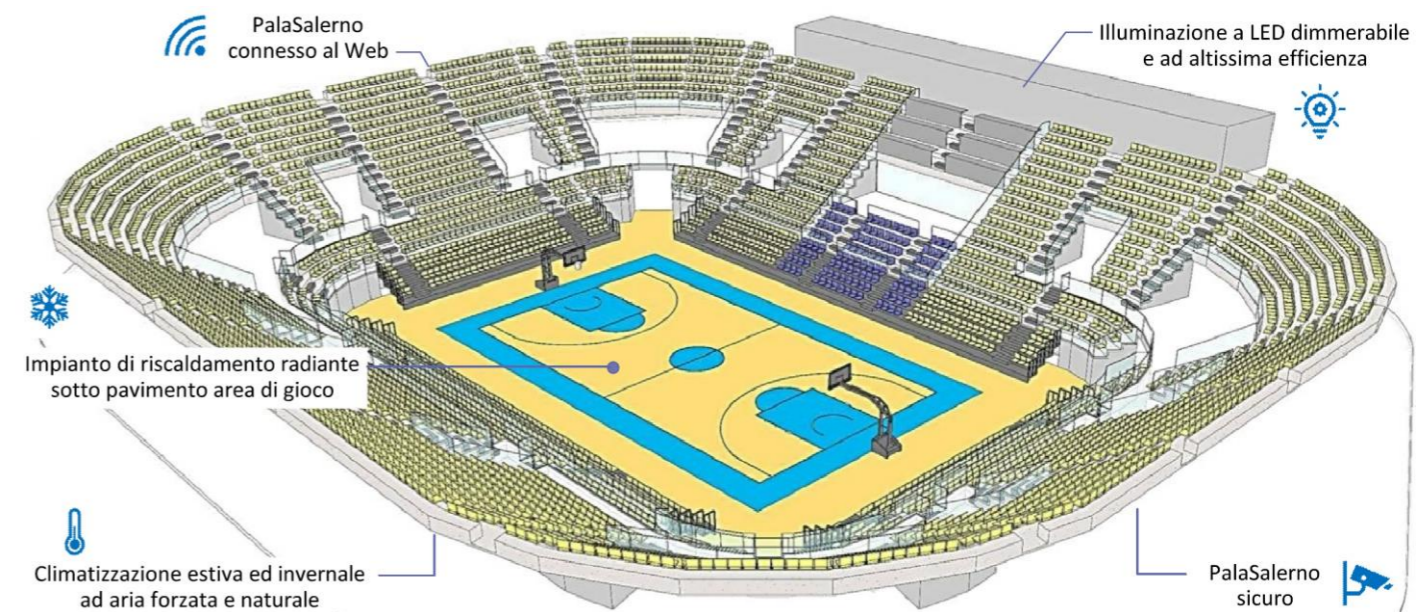
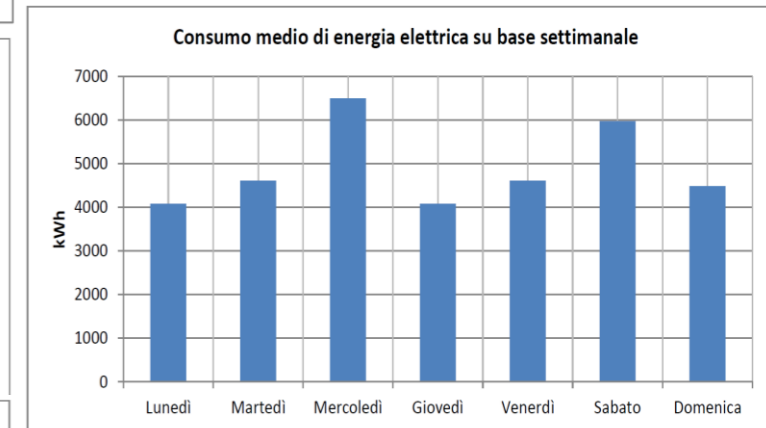
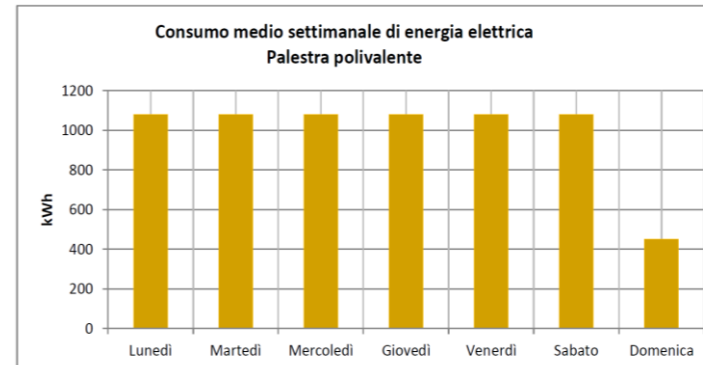
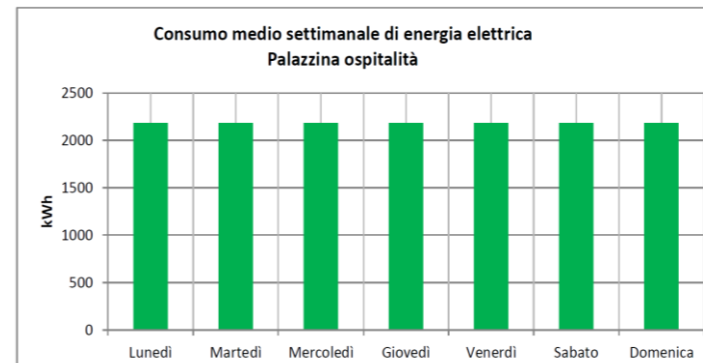
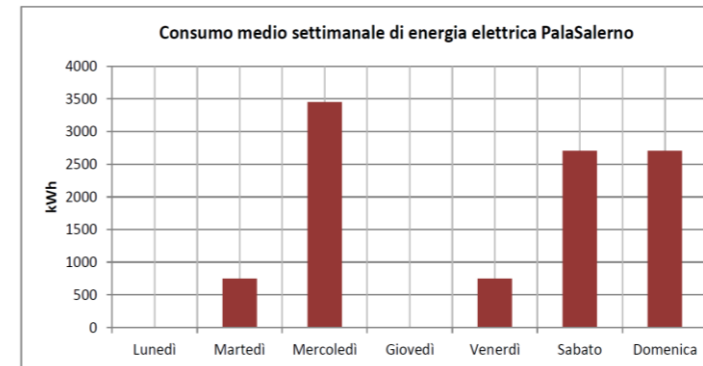

### IMPIANTI MECCANICI

La produzione di acqua calda sanitaria con energia rinnovabile solare

- Generatore solare termico
  - n°1 generatore solare termico a tubi sottovuoto ad **altissima efficienza** da 135 kWp
  - n°58 pannelli solari con fluido primario "glicolato" antigelo da 4,70 mq/cad.
  - alto rendimento superficiale 500W/mq
  - superficie totale esposta di 270 mq.
- Centrale idrica
  - n°2 boiler 800lt, con 2 serpentine, resistenza antilegionella, pompa di ricircolo (PalaSalerno)
  - n°2 boiler 800lt, con 2 serpentine, resistenza antilegionella, pompa di ricircolo (Palestra)
  - n°2 boiler 1200lt, con 2 serpentine, resistenza antilegionella, pompa di ricircolo (Palazzina)
  - n°1 pompa di calore ad **alta temperatura** ed **alta efficienza** da 240kW

- Produzione annua 162.000 kWh
- Fabbisogno annuo 134.000 kWh

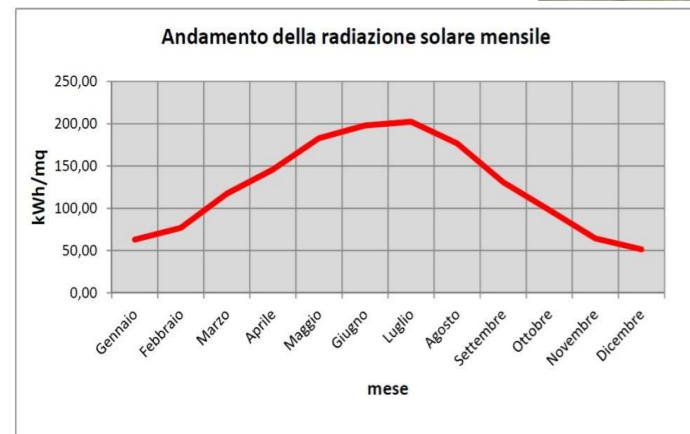
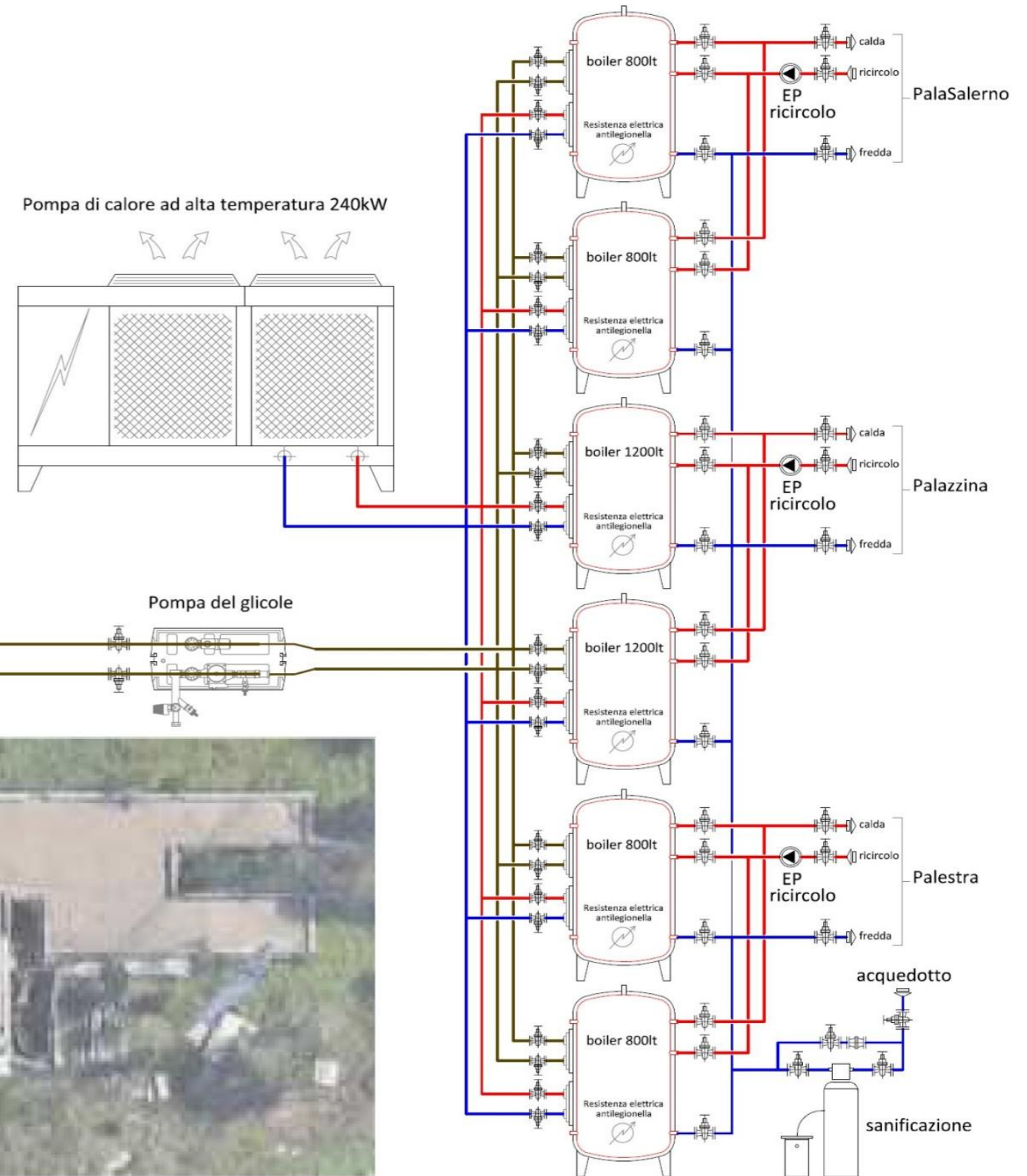

# NUOVO «PALAZZETTO DELLO SPORT» DI SALERNO

## STRATEGIE ENERGETICHE



### IMPIANTI ELETTRICI E SPECIALI

L'impianto fotovoltaico sulla copertura del PalaSalerno

#### Caratteristiche tecniche

- Superficie solare esposta
- Tipologia pannelli monocristallino
- Efficienza
- Potenza di picco
- Producibilità annua reale
- Energia elettrica autoprodotta annua

2509 mq.  
Silicio  
>150 W/mq  
500 kWp  
1300 kWh/kWp  
650000 kWh

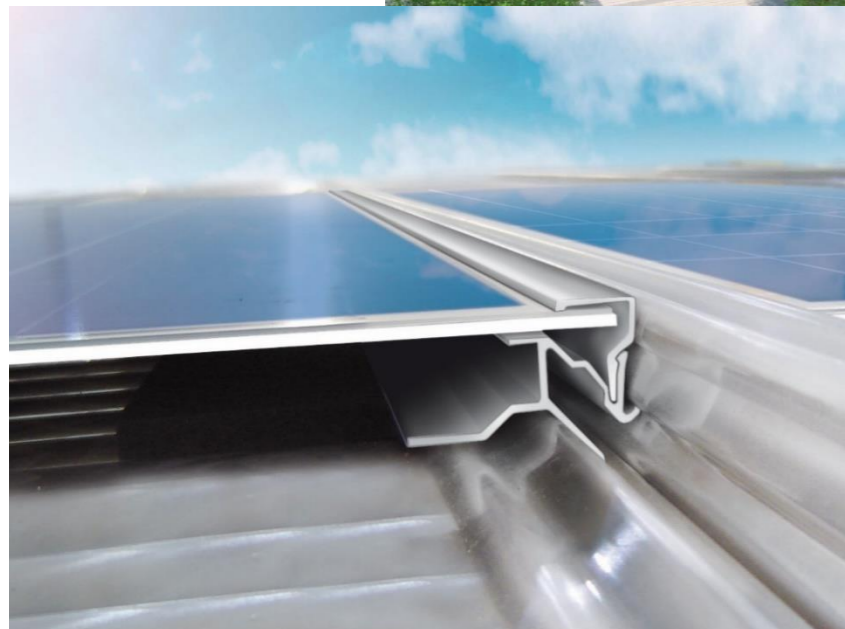

Elaborazioni dati solari a Salerno con il software ENEA SolarItaly

Mese	Radiazione media giornaliera		GG	Radiazione totale mensile	
Gennaio	7,30 MJ/mq	2,03 kWh/mq	31	62,86 kWh/mq	
Febbraio	9,87 MJ/mq	2,74 kWh/mq	28	76,77 kWh/mq	
Marzo	13,62 MJ/mq	3,78 kWh/mq	31	117,28 kWh/mq	
Aprile	17,50 MJ/mq	4,86 kWh/mq	30	145,83 kWh/mq	
Maggio	21,23 MJ/mq	5,90 kWh/mq	31	182,81 kWh/mq	
Giugno	23,74 MJ/mq	6,59 kWh/mq	30	197,83 kWh/mq	
Luglio	23,50 MJ/mq	6,53 kWh/mq	31	202,36 kWh/mq	
Agosto	20,52 MJ/mq	5,70 kWh/mq	31	176,70 kWh/mq	
Settembre	15,69 MJ/mq	4,36 kWh/mq	30	130,75 kWh/mq	
Ottobre	11,37 MJ/mq	3,16 kWh/mq	31	97,91 kWh/mq	
Novembre	7,72 MJ/mq	2,14 kWh/mq	30	64,33 kWh/mq	
Dicembre	5,97 MJ/mq	1,66 kWh/mq	31	51,41 kWh/mq	
TOTALI			365,00	1506,85 kWh/mq	
perdite nei cavi elettrici			0,50%		
perdite negli inverters			10%		
altre perdite			0,50%		
Totale perdite			11%		
TOTALE energia elettrica disponibile				1341,10 kWh/mq	

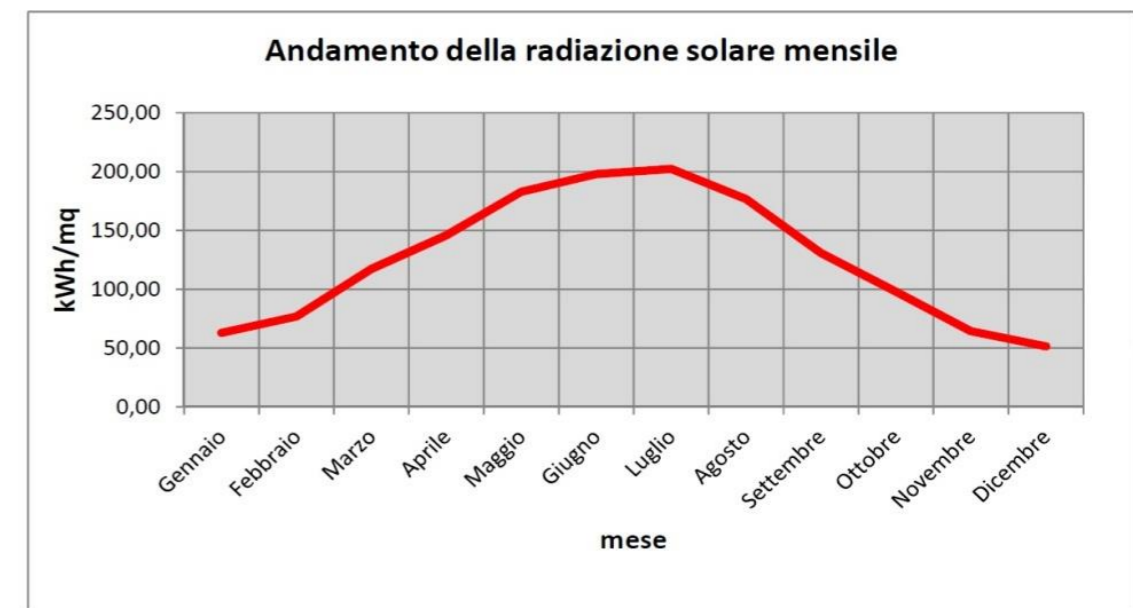

# NUOVO «PALAZZETTO DELLO SPORT» DI SALERNO

## VISTE



MANDANTE- Geologo  
**Geol. SIMONE D'INNOCENZO**  
Iscritto all'ordine dei geologi della regione Lazio al n. 1049 anno di iscrizione 1995, con studio in Roma (RM), Piazza Vinci n.40 , 00139

MANDANTE - Progettazione Strutturale  
**Ing. DARIO D'INNOCENZO**  
Iscritto all'Ordine degli Ingegneri della Provincia di Roma al n.12550, con studio in Piazza Vinci n.40, 00139 Roma CF: DNNDR56P30H501T

MANDANTE - Progettazione Impiantistica/ Prevenzione incendi/ Sicurezza  
**GALILEO Engineering S.r.l.**  
Sede Legale: Via S.Biele 62- 001100 VITERBO (VT) -Italia  
E-mail: [info@galileoengineering.it](mailto:info@galileoengineering.it) - web: [www.galileoengineering.it](http://www.galileoengineering.it)

MANDANTE- Progettazione Architettonica  
**Arch. BRUNO AGATES**  
Sede Legale: Via del Babuino, 00187 - ROMA (RM) -Italia  
E-mail: [info@studioagates.it](mailto:info@studioagates.it)

CAPOGRUPPO/MANDATARIO - Progettazione Architettonica  
**GAU ARENA S.r.l - Arch. GINO ZAVANELLA**  
**Ing. SIMONE DE FEO**  
Sede Legale: Via degli Scipioni 252 - 00192 ROMA (RM) -Italia  
E-mail: [info@gauarena.com](mailto:info@gauarena.com) - web: [www.gauarena.com](http://www.gauarena.com)

**gau arena** gino zavarella  
architetto  
[www.gauarena.com](http://www.gauarena.com)

# NUOVO «PALAZZETTO DELLO SPORT» DI SALERNO

## VISTE



MANDANTE- Geologo  
**Geol. SIMONE D'INNOCENZO**  
Iscritto all'ordine dei geologi della regione Lazio al n. 1049 anno di iscrizione 1995, con studio in Roma (RM), Piazza Vinci n.40 , 00139

MANDANTE - Progettazione Strutturale  
**Ing. DARIO D'INNOCENZO**  
Iscritto all'Ordine degli Ingegneri della Provincia di Roma al n.12550, con studio in Piazza Vinci n.40, 00139 Roma CF: DNNDRA56P30H501T

MANDANTE - Progettazione Impiantistica/ Prevenzione incendi/ Sicurezza  
**GALILEO Engineering S.r.l.**  
Sede Legale: Via S.Biele 62- 001100 VITERBO (VT) -Italia  
E-mail: [info@galileoengineering.it](mailto:info@galileoengineering.it) - web: [www.galileoengineering.it](http://www.galileoengineering.it)

MANDANTE- Progettazione Architettonica  
**Arch. BRUNO AGATES**  
Sede Legale: Via del Babuino, 00187 - ROMA (RM) -Italia  
E-mail: [info@studioagates.it](mailto:info@studioagates.it)

CAPOGRUPPO/MANDATARIO - Progettazione Architettonica  
**GAU ARENA S.r.l - Arch. GINO ZAVANELLA**  
**Ing. SIMONE DE FEO**  
Sede Legale: Via degli Scipioni 252 - 00192 ROMA (RM) -Italia  
E-mail: [info@gauarena.com](mailto:info@gauarena.com) - web: [www.gauarena.com](http://www.gauarena.com)

**gau** arena  
www.gauarena.com

**gino zavarella**  
architetto

# NUOVO «PALAZZETTO DELLO SPORT» DI SALERNO

## VISTE



MANDANTE- Geologo  
**Geol. SIMONE D'INNOCENZO**  
Iscritto all'ordine dei geologi della regione Lazio al n. 1049 anno di iscrizione 1995, con studio in Roma (RM), Piazza Vinci n.40 , 00139

MANDANTE - Progettazione Strutturale  
**Ing. DARIO D'INNOCENZO**  
Iscritto all'Ordine degli Ingegneri della Provincia di Roma al n.12550, con studio in Piazza Vinci n.40, 00139 Roma CF: DNNDRA56P30H501T

MANDANTE - Progettazione Impiantistica/ Prevenzione incendi/ Sicurezza  
**GALILEO Engineering S.r.l.**  
Sede Legale: Via S.Biele 62- 001100 VITERBO (VT) -Italia  
E-mail: [info@galileoengineering.it](mailto:info@galileoengineering.it) - web: [www.galileoengineering.it](http://www.galileoengineering.it)

MANDANTE- Progettazione Architettonica  
**Arch. BRUNO AGATES**  
Sede Legale: Via del Babuino, 00187 - ROMA (RM) -Italia  
E-mail: [info@studioagates.it](mailto:info@studioagates.it)

CAPOGRUPPO/MANDATARIO - Progettazione Architettonica  
**GAU ARENA S.r.l - Arch. GINO ZAVANELLA**  
**Ing. SIMONE DE FEO**  
Sede Legale: Via degli Scipioni 252 - 00192 ROMA (RM) -Italia  
E-mail: [info@gauarena.com](mailto:info@gauarena.com) - web: [www.gauarena.com](http://www.gauarena.com)

**gau arena**  
**gino zavarella**  
architetto  
[www.gauarena.com](http://www.gauarena.com)

# NUOVO «PALAZZETTO DELLO SPORT» DI SALERNO

VISTE



gino zavarella  
architetto



www.gauarena.com

MANDANTE- Geologo  
**Geol. SIMONE D'INNOCENZO**  
Iscritto all'ordine dei geologi della regione Lazio al n. 1049 anno di  
iscrizione 1995, con studio in Roma (RM), Piazza Vinci n.40 , 00139

MANDANTE - Progettazione Strutturale  
**Ing. DARIO D'INNOCENZO**  
Iscritto all'Ordine degli Ingegneri della Provincia di Roma al n.12550,  
con studio in Piazza Vinci n.40, 00139 Roma CF: DNNDRA56P30H501T

MANDANTE - Progettazione Impiantistica/ Prevenzione incendi/ Sicurezza  
**GALILEO Engineering S.r.l.**  
Sede Legale: Via S.Biele 62- 001100 VITERBO (VT) -Italia  
E-mail: info@galileoengineering.it - web: www.galileoengineering.it

MANDANTE- Progettazione Architettonica  
**Arch. BRUNO AGATES**  
Sede Legale: Via del Babuino, 00187 - ROMA (RM) -Italia  
E-mail: info@studioagates.it

CAPOGRUPPO/MANDATARIO - Progettazione Architettonica  
**GAU ARENA S.r.l - Arch. GINO ZAVANELLA**  
**Ing. SIMONE DE FEO**  
Sede Legale: Via degli Scipioni 252 - 00192 ROMA (RM) -Italia  
E-mail: info@gauarena.com - web: www.gauarena.com



gino zavarella  
architetto

www.gauarena.com

# NUOVO «PALAZZETTO DELLO SPORT» DI SALERNO

VISTE



MANDANTE- Geologo  
**Geol. SIMONE D'INNOCENZO**  
Iscritto all'ordine dei geologi della regione Lazio al n. 1049 anno di  
iscrizione 1995, con studio in Roma (RM), Piazza Vinci n.40 , 00139

MANDANTE - Progettazione Strutturale  
**Ing. DARIO D'INNOCENZO**  
Iscritto all'Ordine degli Ingegneri della Provincia di Roma al n.12550,  
con studio in Piazza Vinci n.40, 00139 Roma CF: DNNDRA56P30H501T

MANDANTE - Progettazione Impiantistica/ Prevenzione incendi/ Sicurezza  
**GALILEO Engineering S.r.l.**  
Sede Legale: Via S.Biele 62- 001100 VITERBO (VT) -Italia  
E-mail: info@galileoengineering.it - web: www.galileoengineering.it

MANDANTE- Progettazione Architettonica  
**Arch. BRUNO AGATES**  
Sede Legale: Via del Babuino, 00187 - ROMA (RM) -Italia  
E-mail: info@studioagates.it

CAPOGRUPPO/MANDATARIO - Progettazione Architettonica  
**GAU ARENA S.r.l - Arch. GINO ZAVANELLA**  
**Ing. SIMONE DE FEO**  
Sede Legale: Via degli Scipioni 252 - 00192 ROMA (RM) -Italia  
E-mail: info@gauarena.com - web: www.gauarena.com

**gau** arena  
www.gauarena.com

**gino zavarella**  
architetto



# NUOVO «PALAZZETTO DELLO SPORT» DI SALERNO

VISTE



MANDANTE- Geologo  
**Geol. SIMONE D'INNOCENZO**  
Iscritto all'ordine dei geologi della regione Lazio al n. 1049 anno di  
iscrizione 1995, con studio in Roma (RM), Piazza Vinci n.40 , 00139

MANDANTE - Progettazione Strutturale  
**Ing. DARIO D'INNOCENZO**  
Iscritto all'Ordine degli Ingegneri della Provincia di Roma al n.12550,  
con studio in Piazza Vinci n.40, 00139 Roma CF: DNNDRA56P30H501T

MANDANTE - Progettazione Impiantistica/ Prevenzione incendi/ Sicurezza  
**GALILEO Engineering S.r.l.**  
Sede Legale: Via S.Biele 62- 001100 VITERBO (VT) -Italia  
E-mail: [info@galileoengineering.it](mailto:info@galileoengineering.it) - web: [www.galileoengineering.it](http://www.galileoengineering.it)

MANDANTE- Progettazione Architettonica  
**Arch. BRUNO AGATES**  
Sede Legale: Via del Babuino, 00187 - ROMA (RM) -Italia  
E-mail: [info@studioagates.it](mailto:info@studioagates.it)

CAPOGRUPPO/MANDATARIO - Progettazione Architettonica  
**GAU ARENA S.r.l - Arch. GINO ZAVANELLA**  
**Ing. SIMONE DE FEO**  
Sede Legale: Via degli Scipioni 252 - 00192 ROMA (RM) -Italia  
E-mail: [info@gauarena.com](mailto:info@gauarena.com) - web: [www.gauarena.com](http://www.gauarena.com)

**gau** arena  
www.gauarena.com

**gino zavarella**  
architetto

# NUOVO «PALAZZETTO DELLO SPORT» DI SALERNO

VISTE



MANDANTE- Geologo  
**Geol. SIMONE D'INNOCENZO**  
Iscritto all'ordine dei geologi della regione Lazio al n. 1049 anno di iscrizione 1995, con studio in Roma (RM), Piazza Vinci n.40 , 00139

MANDANTE - Progettazione Strutturale  
**Ing. DARIO D'INNOCENZO**  
Iscritto all'Ordine degli Ingegneri della Provincia di Roma al n.12550, con studio in Piazza Vinci n.40, 00139 Roma CF: DNNDRA56P30H501T

MANDANTE - Progettazione Impiantistica/ Prevenzione incendi/ Sicurezza  
**GALILEO Engineering S.r.l.**  
Sede Legale: Via S.Biele 62- 001100 VITERBO (VT) -Italia  
E-mail: [info@galileoengineering.it](mailto:info@galileoengineering.it) - web: [www.galileoengineering.it](http://www.galileoengineering.it)

MANDANTE- Progettazione Architettonica  
**Arch. BRUNO AGATES**  
Sede Legale: Via del Babuino, 00187 - ROMA (RM) -Italia  
E-mail: [info@studioagates.it](mailto:info@studioagates.it)

CAPOGRUPPO/MANDATARIO - Progettazione Architettonica  
**GAU ARENA S.r.l - Arch. GINO ZAVANELLA**  
**Ing. SIMONE DE FEO**  
Sede Legale: Via degli Scipioni 252 - 00192 ROMA (RM) -Italia  
E-mail: [info@gauarena.com](mailto:info@gauarena.com) - web: [www.gauarena.com](http://www.gauarena.com)

**gau** arena  
www.gauarena.com

**gino zavarella**  
architetto

# NUOVO «PALAZZETTO DELLO SPORT» DI SALERNO

VISTE



MANDANTE- Geologo  
**Geol. SIMONE D'INNOCENZO**  
Iscritto all'ordine dei geologi della regione Lazio al n. 1049 anno di  
iscrizione 1995, con studio in Roma (RM), Piazza Vinci n.40 , 00139

MANDANTE - Progettazione Strutturale  
**Ing. DARIO D'INNOCENZO**  
Iscritto all'Ordine degli Ingegneri della Provincia di Roma al n.12550,  
con studio in Piazza Vinci n.40, 00139 Roma CF: DNNDRA56P30H501T

MANDANTE - Progettazione Impiantistica/ Prevenzione incendi/ Sicurezza  
**GALILEO Engineering S.r.l.**  
Sede Legale: Via S.Biele 62- 001100 VITERBO (VT) -Italia  
E-mail: [info@galileoengineering.it](mailto:info@galileoengineering.it) - web: [www.galileoengineering.it](http://www.galileoengineering.it)

MANDANTE- Progettazione Architettonica  
**Arch. BRUNO AGATES**  
Sede Legale: Via del Babuino, 00187 - ROMA (RM) -Italia  
E-mail: [info@studioagates.it](mailto:info@studioagates.it)

CAPOGRUPPO/MANDATARIO - Progettazione Architettonica  
**GAU ARENA S.r.l - Arch. GINO ZAVANELLA**  
**Ing. SIMONE DE FEO**  
Sede Legale: Via degli Scipioni 252 - 00192 ROMA (RM) -Italia  
E-mail: [info@gauarena.com](mailto:info@gauarena.com) - web: [www.gauarena.com](http://www.gauarena.com)

**gau** arena  
www.gauarena.com

**gino zavarella**  
architetto