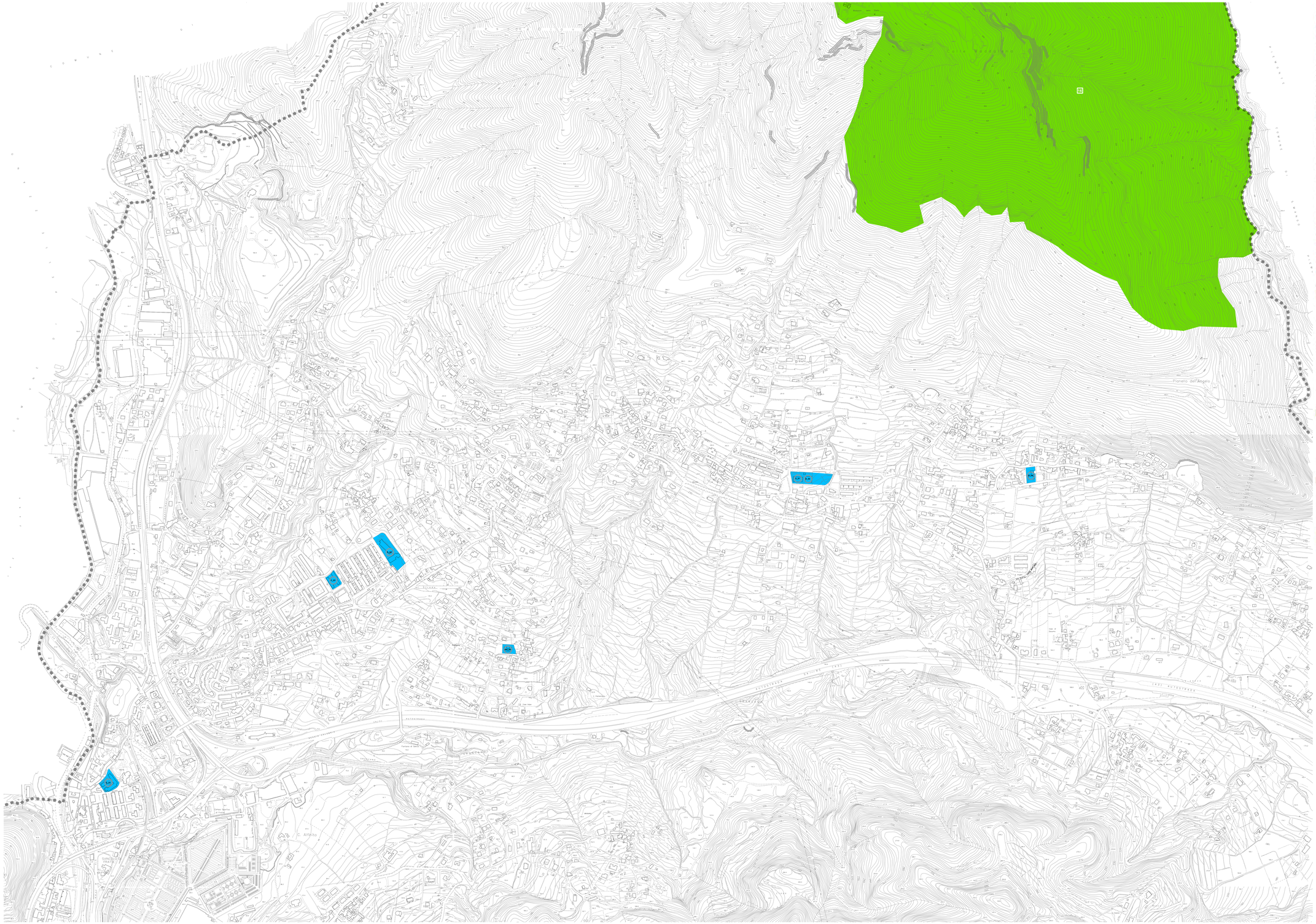

ELENCO EDIFICI SCOLASTICI E PLESSI ANNESSI

SCUOLE INFANZIA CORONA (NON STATALI) - codice PEBA: INF_00

CODICE PEBA	DENOMINAZIONE	TIPO	INDIRIZZO
INF_01	**TORRONE BIASIO**	Infanzia	Via Andrea de Leo
INF_02	**PO 93**	Infanzia	Piazza Po, 93
INF_03	**SEZIONE PRIMAVERA S.Giovanni Bosco**	Infanzia	Via Giovanni XXIII, 23 presso Istituto Salesiano Pista

ASL1 MIDO - codice PEBA: AN_00

CODICE PEBA	DENOMINAZIONE	TIPO	INDIRIZZO
AN_01	**Asilo Nido VERNIERI**	Infanzia	via Principessa Sichelgaita
AN_02	**Asilo Nido BUONCORE**	Infanzia	piazza Po, 93
AN_03	**Asilo Nido BIRILLO**	Infanzia	via R. Moari 10
AN_04	**Asilo Nido SORRISO**	Infanzia	via Orsineto de Cineio
AN_05	**Asilo Nido SARASAT**	Infanzia	via Fusandola
AN_06	**Asilo Nido D'ALLORA**	Infanzia	via Gen. D'Alore
AN_07	**Asilo Nido PIEROLICA**	Infanzia	via Premuda
AN_08	**Asilo Nido PASTORIANO**	Infanzia	via Elveo Ventilio
AN_09	**Asilo Nido SOTTOLIERI**	Infanzia	via E. Sottolieri

ISTITUTI COMPRENSIVI - INFANZIA, PRIMARIA E SECONDARIA DI I GRADO — codice PEBA: A_00

CODICE PEBA	DENOMINAZIONE	TIPO	INDIRIZZO
A	Istituto Comprensivo "G. Vicinanza"	Infanzia/Primaria e Secondaria di I grado	C.so V.Emanuele 103
B	Istituto Comprensivo "G. Barra/Mari"	Infanzia/Primaria e Secondaria di I grado	Longonere Trieste 17
C	Istituto Comprensivo "Calvanese/ San Tommaso D'Aquino"	Infanzia/Primaria e Secondaria di I grado	Via Buonavanzi 21
D	Istituto Comprensivo "Ogliara"	Infanzia/Primaria e Secondaria di I grado	Via Ogliara
E	Istituto Comprensivo "Rodolfo d'Oria"	Infanzia/Primaria e Secondaria di I grado	Via A.R. Nuova 12
F	Istituto Comprensivo "Mercato/Dora Milano"	Infanzia/Primaria e Secondaria di I grado	Via Loria
G	Istituto Comprensivo "Rita Levi Montalcini"	Infanzia/Primaria e Secondaria di I grado	Via Pisanisi, 92
H	Istituto Comprensivo "Giovanni Paolo II"	Infanzia/Primaria e Secondaria di I grado	via E. Mosciatti 4
I	Istituto Comprensivo "Alfano/Giovannivo"	Infanzia/Primaria e Secondaria di I grado	Via del Millo/Pratola; *Viale J.F.Kennedy*
J	Istituto Comprensivo "Torquato Tasso"	Secondaria di I grado	Via Pk Iovecuf6
		Infanzia/Primaria	Via Valerio Laspro
		Infanzia/Primaria "G. Rodari"	Via Fabula 2

ELENCO SEDI CENTRALI E DISTACCATE DEI SINGOLI ISTITUTI COMPRENSIVI

CODICE PEBA	DENOMINAZIONE	TIPO	INDIRIZZO
A	**ISTITUTO COMPRENSIVO "G. VICINANZA"**		
A_01	I.C. G. VICINANZA	Infanzia/Primaria Secondaria di I grado	Corso V. Emanuele, 103
A_02	PIRRO	Infanzia/Primaria Secondaria di I grado	Via Parco Vecchia, 22
B	**ISTITUTO COMPRENSIVO "G. BARRA - MARI"**		
B_01	I.C. G. BARRA	Infanzia/Primaria	Via Longonere Trieste, 17
B_02	I.C. M.MARI	Infanzia/Primaria e Secondaria di I grado	Pisacia Trucillo 22
B_03	Scuola Secondaria di 1° grado Pristidera	Secondaria di I grado	Via XX Settembre
B_04	Scuola Primaria N. Abbagnano	Infanzia/Primaria e Secondaria di I grado	Via Cesare Battisti
B_05	Plesso Tafuri	Infanzia/Primaria	Via Salvatore de Renzi

ELENCO EDIFICI PUBBLICI

CODICE PEBA	SETTORE/SERVIZIO	CODICE UFFICIO	UFFICIO	SEDE
EP 01	Servizio Provveditorato	1a	Ufficio Contratti	via Giuseppe Centola 14
		1b	Ufficio Patrimonio	via Edoardo Lambiasi ivano Zevi
EP 02	Servizio Sistemi Informativi	1c	Ufficio Gare Appalti	via Giacomo Conte
		3a	Centralino	Via Porfiadenica 53
EP 03	Settore Polizia Locale e Protezione Civile	3b	Nucleo Pattuglie Strade	Palazzo di Città - Via Roma
		3c	Ufficio amministrazione tributaria	Via Presa 1 loc. San Leonardo
EP 04	Settore Ragioneria	Tutti	Ufficio Ragioneria	Palazzo di Città - Via Roma 3° piano
EP 05	Servizio Espropri ed Esecuzioni	Tutti	Ufficio Espropri	Palazzo di Città - Via Roma 3° piano
EP 06	Centro Agroalimentare	Tutti	Ufficio Gestione Centro Agroalimentare	Via Mesco Grasso 10-12 Loc. Pontecagnano
EP 07	Settore Tributi	Tutti	Ufficio Tributi	Via Gaizanis Crabo 2
EP 08	Settore Opere e Lavori Pubblici	Tutti	Ufficio Opere e Lavori Pubblici	Palazzo di Città - Via Roma 3° piano
EP 09	Settore Risorse Consultive	Tutti	Ufficio Avvocatura	Via Porfiadenica 42
EP 10	Settore Strutture Comunali	10a	Uffici a Tempo Libero	Via Delrimo Mobilio 62
		10b	Ufficio Sportivo	Palazzo Sant'Antonio Via Dogana Vecchia 24
		10c	Gestione Impianti Sportivi	Via Ten. Paolo Vecchio Arecchi
		10d	Servizi Cimiteriali	Via S. Antonio Abate/ Via Ligauri
EP 11	Settore Personale	Vari	Servizi Amministrativi	Palazzo di Città - Via Roma 3° piano
EP 12	Servizio Manutenzione Patrimonio Edilizio	12a	Manutenzione Edili	Scuola Matteo Vari
		12b	Manutenzione Idraulica	Via Porfiadenica 53
		12c	Manutenzione Allogg e Patrimonio Indiretto	Via Presa 1 loc. San Leonardo
		12d	Impianti elettrici	via Elbiono Lombardi Ivano Zevi
				Palazzo di Città - Via Roma

ELENCO PRINCIPALI PARCHI E GIARDINI

CODICE PEBA	DENOMINAZIONE	INDIRIZZO
01	**Villa Comunale**	Via Roma, via Longonere Trieste, Traversa D'Agostino
02	**Giardini della Minerva**	Via Fernando Sanseverino
03	**Parco del Seminario**	Via Velerio Laspro, via Urbano II
04	**I Giardini del Carmine**	Giardini di piazza San Francesco, Giardini del Carmine, Giardini di Piazza Maggio e Giardini di via San Giovanni Bosco
05	**Parco Pinocchio**	Piazza Montpellier - Longomo
06	**Parco dell' Irno**	Longomo
07	**Villa Carrara**	Via VI Settembre, via Settembrino, via Posidonia
08	**Parco del Galdano**	Via Vittoriano, via De Vita

ELENCO PERCORSI URBANI CENTRO STORICO

DENOMINAZIONE	DEFINIZIONE
PERCORSO A	Via Roma - Via Porta Nuova - Piazza Sedile di Porta Nuova
PERCORSO B	Piazza Sedile di Porta Nuova - Via Mercanti - Via Dogana Vecchia
PERCORSO C	Via Duomo - Piazza Alfano I - Via Ramusella o Costituente
PERCORSO D	Via Mercato Salernitano - Largo Dogana Regia - Piazza A. Apicella - Via Guadino
PERCORSO E	Via Roberto il Guiscardo - Via Antonio Genovesi - Via San Michele
PERCORSO F	Via Tristola De Ruggiero
PERCORSO G	Via Porta Rotese - Via Luigi Cosenza
PERCORSO H	Via Ten. Paolo Vecchio Arecchi - Via S. Antonio Abate/ Via Ligauri
PERCORSO I	Via del Carpinello - Via Giovanni da Procida - Via Porta di Italia
PERCORSO L	Via Giovanni Tasso
PERCORSO M	Largo Campo - Via Porfiadenica - Vicolo Santa Trofimena - Piazza D'Arello - Vicolo Annalfabeti
PERCORSO N	Via Porfiadenica - Villa Comunale - Piazza della Libertà
PERCORSO O	Via Guaino - Via Botteghelle - vicolo Sicoriello - Via Mercanti - Via Dogana Vecchia
PERCORSO P	Vicolo Grimaldi - Vicolo Arabo - Vicolo Adelberga - Largivello San Pietro a Corte
PERCORSO Q	Via dei Canali - Via Giovanni da Procida - Via Porta di Italia

ELENCO EDIFICI SCOLASTICI

CODICE PEBA	DENOMINAZIONE	INDIRIZZO
N_01	Istituto Comprensivo Melogrile d'Oro	Infanzia/Primaria e Secondaria di I grado	Via Piano Vocca, 12
N_02	Plesso Giacomo Costa	Infanzia/Primaria	Via Giacomo Costa, 4
F	**ISTITUTO COMPRENSIVO "BURTTERO-DOS SPILAMI"**		
F_01	Plesso Nicola Monterisi	Secondaria di I grado	Via Luna
F_02	Plesso Don Milani	Infanzia/Primaria e Secondaria di I grado	Via Belisario Corenzio, 40
G	**ISTITUTO COMPRENSIVO "RITA LEVI MONTALCINI"**		
G_01	Plesso Mercatello / Giovanni XXIII	Infanzia/Primaria e Secondaria di I grado	Via Pisanisi 30
G_02	Plesso Arbostella	Infanzia/Primaria	Via R. Wagner, 30
G_03a	Plesso Mercatello	Infanzia/Primaria	Via Pausano
G_03b	Plesso S.Vernieri	Secondaria di I grado	Via Pausano
G_04	Plesso Fuorni	Infanzia/Primaria e Secondaria di I grado	via Montivalli
H	**ISTITUTO COMPRENSIVO "GIOVANNI PAOLO II"**		
H_01	Plesso Torrione Alto	Secondaria di I grado	Via E. Mosciatti, 4
H_02	Plesso Carlo Celdoli	Infanzia	Via Matteo Sica Alfieri
H_03	Plesso Carlo Alberto Aemanga	Primaria	Piazzale Ovidio Sarno 1
H_04	Plesso Matteo Luciani	Infanzia/Primaria	Via Matteo Ungaresco
H_05	Plesso Sala Abbagnano	Infanzia	Viale delle Querce
H_06	Plesso Mons. G. Picone	Primaria	Via Fabula 2
I	**ISTITUTO COMPRENSIVO "ALFANO/GIOVANNIVO"**		
I_01	Istituto Comprensivo Alfano/Quadronolo	Primaria/Secondaria di I grado	Via del Mille n1
I_02	Infanzia Postiel	Infanzia	Via del Mille n1
I_03	Infanzia Ventesoni	Infanzia	Via de Ville
I_04	Plesso S. Eustacchio	Primaria	Via S. Eustacchio
I_05	Plesso S. Eustacchio	Infanzia	Viale Wolheim
I_06	Plesso A. Gallo	Infanzia/Primaria	Via Francesco Gaetta
I_07	Plesso R. Mazzetti	Infanzia/Primaria	Via Rocco Cocchia, 67/68
J	**ISTITUTO COMPRENSIVO "T. TASSO"**		
J_01	Plesso T. Tasso	Secondaria I grado	Via M. Iannotti
J_02	Plesso G. Rodari	Infanzia/Primaria	Via Valerio Laspro

ELENCO EDIFICI PUBBLICI

CODICE PEBA	SETTORE/SERVIZIO	CODICE UFFICIO	UFFICIO	SEDE
EP 13	Settore Avvocatura	Tutti	Ufficio Avvocatura	Palazzo di Città - Via Roma 3° piano
EP 14	Settore Servizi Demografici ed Elettorali	14a	Vari	Via Pisanisti 76
		14b	Ufficio Anagrafe	Palazzo di Città - Via Roma
EP 15	Settore Polizia Sociale	15a	Vari	Via La Carrara 8
		15b	Gestione Asili Nido	Via Principessa Sichelgaita
EP 16	Settore Istruzione e Formazione	Vari		Via Giovanni Gaetta
EP 17	Settore Attività Produttive	17a	Ufficio Commercio	Via Porfiadenica, 8° e 10° piano, via Dogana Vecchia 24
		17b	Archivio storico	Palazzo di Città - Via Roma 3° piano - ex caserma di San Lorenzo
		17c	Ufficio Turismo e Spettacolo	Palazzo Sant'Antonio Via Dogana Vecchia 24
EP 18	Settore Affari Generali	18a	Vari	Via Guarino Grimaldi 7
		18b	Ufficio Gestione Burocratica	Via Torre della Paola 5
		18c	Ufficio Tutela pubblica incolumità	Via Pafagnano 2/Ibrea
EP 19	Settore Mobilità Urbana, Trasporti e Manutenzioni	19a	Vari	Palazzo di Città - Via Roma 3° piano
		19b	Archivio Storico urbanistico	Via S. De Renzi 40
		20c	Ufficio Demanio	Via V. Lombardi - Ivano Zevi
EP 21	Settore Trasformazioni Edilizie	Tutti		Palazzo di Città - 3° piano
EP 22	Settore Ambiente	22a	Vari	Via Settembre Nobile 53
		22b	Verde Pubblico	Via Porfiadenica 53 Vicolo Adelberga
EP 23	Palazzo Pouzzolano			Piazza Matteo Luciani 23
EP 24	Teatro Municipale "Giuseppe Verdi"			Piazza Sinisero Arenoldale
EP 25	Teatro "Augusteo"			

ELENCO PARCHI E GIARDINI

CODICE PEBA	DENOMINAZIONE	INDIRIZZO
09	**Giardini la Carrate**	Via Sciliato
10	**Giardino "Abbappa"**	Via Francesco Gallappe
11	**Villa Ciro Bracciante**	Via Villa Franca
12	**Parco del Mercatello**	Via Angrisani, via Limongeli, viale Gramsci
13	**Giardini Via dei Mille**	Via dei Mille
14	**Giardino Mariale Vestre**	Via Racioppi
15	**Giardino dell'Arbosciella**	Viale Verdi
16	**Parco Montevitella**	Via Montevitella

LEGENDA

N_nn EDIFICI SCOLASTICI | EP_nn EDIFICI PUBBLICI | PARCHI E GIARDINI | PERCORSI URBANI

PEBA
*P*iano di *E*liminazione delle *B*arriere *A*rchitettoniche
COMUNE DI SALERNO
A_03_01 - TAVOLA GRAFICA D'INQUADRAMENTO

Progettista incaricato: Arch. Pasquale Cicalese
Collaboratore: Arch. Carmine Fiorillo