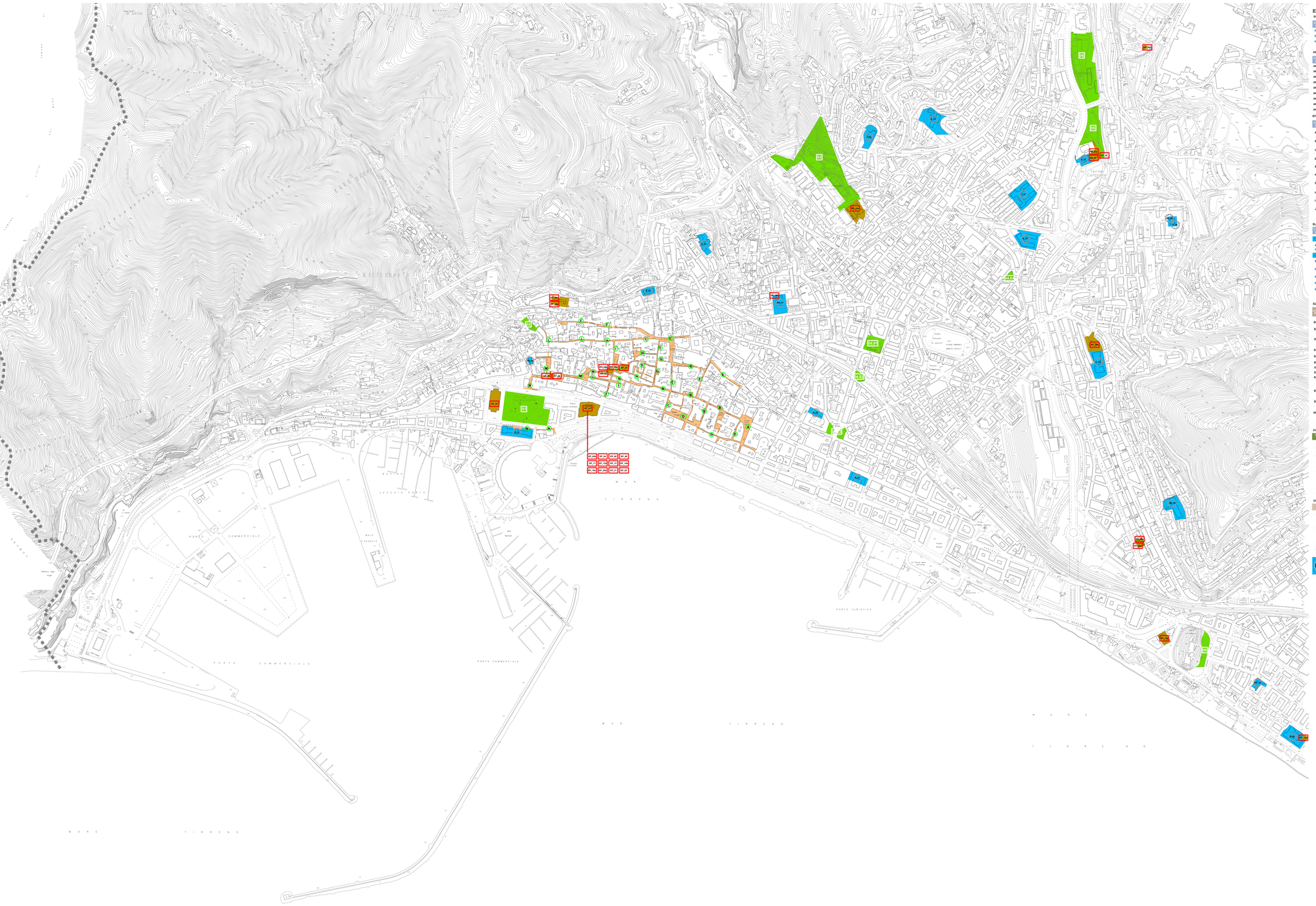

ELENCO EDIFICI SCOLASTICI E PLESSI ANNESSI

SCUOLE INFANZIA COMUNALI/NON STATALI codice PEBA INF_00

CODICE PEBA	DENOMINAZIONE	TIPO	INDIRIZZO
INF_01	TORRIONE BASSO	Infanzia	Via Andrea de Leo
INF_02	PIO XII	Infanzia	Piazza Pio XII
INF_03	SEZIONE PRIMAVERA S.Giovanni Bosco	Infanzia	Via Cav. D'Alquanto c/o Scuola Casa Pelle

ASILI NIDO codice PEBA AN_00

CODICE PEBA	DENOMINAZIONE	TIPO	INDIRIZZO
AN_01	Asilo Nido VERNIERI	Infanzia	via Principessa Sichelgaita
AN_02	Asilo Nido BUONOCORE	Infanzia	piazza Pio XII
AN_03	Asilo Nido BIRILLO	Infanzia	via R. Wagner 10
AN_04	Asilo Nido SORRISO	Infanzia	via Gonzalo de Cracio
AN_05	Asilo Nido SANGAT	Infanzia	via Fusandola
AN_06	Asilo Nido D'ALUIA	Infanzia	via Cav. D'Aloia
AN_07	Asilo Nido PRIMULA	Infanzia	via Pennude
AN_08	Asilo Nido PASTORIANO	Infanzia	via Elvira Iannitto
AN_09	Asilo Nido BOTTIGLIERI	Infanzia	via E. Botttiglieri

ISTITUTI COMPRENSIVI INFANZIA, PRIMARIA E SECONDARIA DI I GRADO codice PEBA A_01

CODICE PEBA	DENOMINAZIONE	TIPO	INDIRIZZO
A	Istituto Comprensivo "G. Visconte"	Infanzia/Primaria e Secondaria di 1°grado	C.so V.Emanuele 153
B	Istituto Comprensivo "G. Barra/Mari"	Infanzia/Primaria e Secondaria di 1°grado	Lungomare Trieste 17
C	Istituto Comprensivo "Calvi/Irno/Val San Tommaso D'Aquino"	Infanzia/Primaria e Secondaria di 1°grado	Via Buonarroti 21
D	Istituto Comprensivo "Vigliena"	Infanzia/Primaria e Secondaria di 1°grado	Via Ogliara
E	Istituto Comprensivo "Mercato/Fra d'Ocia"	Infanzia/Primaria e Secondaria di 1°grado	Via A.P. Nuco 13
F	Istituto Comprensivo "Wuolo/Val/Don Milani"	Infanzia/Primaria e Secondaria di 1°grado	Via Lorie
G	Istituto Comprensivo "Rita Levi Montalcini"	Infanzia/Primaria e Secondaria di 1°grado	Via Picinicci, 52
H	Istituto Comprensivo "Giovanni Paolo II"	Infanzia/Primaria e Secondaria di 1°grado	via E. Moscati 4
I	Istituto Comprensivo "Alfano/Quasimodo"	Infanzia/Primaria e Secondaria di 1°grado	Via del Mitri/Pistoia, Vista J.F.Kennedy
J	Istituto Comprensivo "Torquato Tasso"	Secondaria di 1°grado "T.Tasso"	Via Pt. Iannicelli
		Infanzia/Primaria "G.Mazzini"	Via Velario Lasyro

ELENCO SEDI CENTRALI E DISTACCATE DEI SINGOLI ISTITUTI COMPRENSIVI

CODICE PEBA	DENOMINAZIONE	TIPO	INDIRIZZO
A	**ISTITUTO COMPRENSIVO "G. VISCONTI A."**		
A_01	I.C. G. VICINANZA	Infanzia/Primaria Secondaria di 1°grado	Corso V. Emanuele, 153
A_02	PIRRO		Via Fara Vecchia, 22
B	**ISTITUTO COMPRENSIVO "G. BARRA - MARI"**		
B_01	I.C. G. BARRA	Infanzia/Primaria	Via Lungomare Trieste, 17
B_02	I.C. M.MARI	Infanzia/Primaria e Secondaria di 1°grado	Piazza Trucillo 22
B_03	Scuola Secondaria di 1°grado Pastorino	Secondaria di 1°grado	Via XX Settembre
B_04	Scuola Primaria S. Abbagnano	Infanzia/Primaria Secondaria di 1°grado	Via Cesare Battisti
B_05	Plesso Tafuri	Infanzia/Primaria	Via Salvatore de Renzi
C	**ISTITUTO COMPRENSIVO "CALVI/IRNO/VAL SAN TOMMASO D'AQUINO"**		
C_01	Plesso Osvaldo Cortiñas Tommaso - Frati	Infanzia/Primaria e Secondaria di 1°grado	Via Nicola Buonarroti 21
C_02	Plesso Don Giuseppe Diana - Matierno	Primaria e Secondaria di 1°grado	Viale Umberto Mundo
C_03	Plesso Matierno	Infanzia	Viale della Repubblica
C_04	Plesso Luigi Buonomo	Infanzia/Primaria e Secondaria di 1°grado	Via Salvatore Calenda
C_05	Plesso Calastroina	Infanzia/Primaria e Secondaria di 1°grado	Via Andrea Gagliardetti, 23
C_06	Plesso Pinfuttinità	Infanzia	Via Cl. Da Cracio
D	**ISTITUTO COMPRENSIVO "VIGLIENA"**		
D_01	Plesso Ogliara_Infanzia	Infanzia	Via Ponteglione
D_02	Plesso Ogliara_Secondaria	Secondaria di 1°grado	Via Ponteglione
D_03	Plesso Giovi Pregiatello	Primaria/Secondaria di 1°grado	Vasca Monte Bellara
D_04	Plesso S. Angelo	Primaria	Via Sant'angelo di Ogliara
D_05	Plesso Gjon Casa Pelle	Infanzia	Via Casa Pelle
E	**ISTITUTO COMPRENSIVO "MERCATO - FRA D'OCIA"**		
E_01	Istituto Comprensivo Mercato d'Ocia	Infanzia/Primaria e Secondaria di 1°grado	Via Paolo Vasca, 12
E_02	Plesso Giacomo Costa	Infanzia/Primaria	Via Giacomo Costa, 4
F	**ISTITUTO COMPRENSIVO "WUOLO/VAL DON MILANI"**		
F_01	Plesso Nicola Monterio	Secondaria di 1°grado	Via Lorie
F_02	Plesso Don Milani	Infanzia/Primaria e Secondaria di 1°grado	Via Bellaeno Coronzo, 40
G	**ISTITUTO COMPRENSIVO "RITA LEVI MONTALCINI"**		
G_01	Plesso Vinciarello / Giovanni XXIII	Infanzia/Primaria e Secondaria di 1°grado	Via Pancrazi 33
G_02	Plesso Antostefa	Infanzia/Primaria	Via R. Wagner, 30
G_03a	Plesso Matierniale	Infanzia/Primaria	Via Pasulino
G_03b	Plesso N.Vernieri	Secondaria di 1°grado	Via Pasulino
G_04	Plesso Fusini	Infanzia/Primaria e Secondaria di 1°grado	via Monicelli
H	**ISTITUTO COMPRENSIVO "E. MOSCATI"**		
H_01	Plesso Torrione Alto	Secondaria di 1°grado	Via E. Moscati, 4
H_02	Plesso Carlo Collodi	Infanzia	Via Italiano Sica Alfieri
H_03	Plesso Carlo Alberto Alimarga	Primaria	Piazzale Ovidio Serino 1
H_04	Plesso Matteo Luciano	Infanzia/Primaria	Via Martiri Lungherno
H_05	Plesso Sara Arlangiano	Infanzia	Viale delle Querce
H_06	Plesso Irlora, G. Pirone	Primaria	Via Falcione 2
I	**ISTITUTO COMPRENSIVO "DEL MITRI/QUASIMODO"**		
I_01	Istituto Comprensivo Alfano/Quasimodo	Primaria/Secondaria di 1°grado	Via del Mille 41
I_02	Infanzia Fratelli	Infanzia	Via del Mille 41
I_03	Infanzia Montepiccolo	Infanzia	Via del Mille
I_04	Plesso S. Eustacchio	Primaria	Via S. Eustacchio
I_05	Plesso S. Eustacchio	Infanzia	Viale Gridelli
I_06	Plesso A. Gallo	Infanzia/Primaria	Via Francesco Gallo
I_07	Plesso R. Mazzelli	Infanzia/Primaria	Via Rocco Cocchia, 67/69
J	**ISTITUTO COMPRENSIVO "T. TASSO"**		
J_01	Plesso T. Tasso	Secondaria I grado	Via St. Iannicelli
J_02	Plesso G. Mazzini	Infanzia/Primaria	Via Velario Lasyro

ELENCO EDIFICI PUBBLICI

CODICE PEBA	DENOMINAZIONE	CODICE PEBA	UFFICIO	SEDE
EP_01	Servizio Provveditorato	1a	Ufficio Contratti	via Giuseppe Cantisani 19
		1b	Ufficio Patrimonio	via Edoardo Lombardi Irone (Zevi
EP_02	Servizio Sistemi Informativi	2a	Ufficio Sistemi	Via Roma 104
		2b	Tutti	Via Portacatena 52
EP_03	Settore Polizia Locale e Protezione Civile	3a	Comando	Via Del Genio 21 29-31
		3b	Ufficio Messi	Palazzo di Città - Via Roma
		3c	Ufficio Protezione Civile	Via Fresa 1 loc. San Leonardo
EP_04	Settore Ragioneria	Tutti	Tutti	Palazzo di Città - Via Roma 84° piano
EP_05	Servizio Esattoria e Tesoreria	Tutti	Tutti	Palazzo di Città - Via Roma 10° piano
EP_06	Centro Agroalimentare	Tutti	Tutti	Via Stefano Grasso 10-12 (Zona Industriale)
EP_07	Settore Tributi	Tutti	Tutti	Via Giacomo Costa 2
EP_08	Settore Opere e Lavori Pubblici	Tutti	Tutti	Palazzo di Città - Via Roma 6° piano
EP_09	Settore Risorse Comunitarie	Tutti	Tutti	Via Portacatena 42
EP_10	Settore Strutture Comunali	10a	Var.	Via Sofonisba Anguissola 52
		10b	Sport e Tempo Libero	Palazzo di Città - Via Roma 3° piano
		10c	Ufficio Tecnico Impianti Sportivi	Via S. Antonio c/o Stadio Arechi
		10d	Servizi cimiteriali	Via S. Alfonso Maria De' Liguori 1
EP_11	Settore Personale	11a	Var.	Palazzo di Città - Via Roma 4° piano
		11b	Trattamento Giuridico	Via Mario Mellino Mari
EP_12	Servizio Manutenzione Patrimonio Edilizio	12a	Manutenzione Edifici Scolastici e Sociali	via Giuseppe Cantisani 19
		12b	Manutenzione Edifici Pubblici	Via Fresa 1 loc. San Leonardo
		12c	Ufficio Tecnico Illuminazione	via Edoardo Lombardi Irone Zevi
		12d	Impianti elettrici	Palazzo di Città - Via Roma

CODICE PEBA	DENOMINAZIONE	CODICE PEBA	UFFICIO	SEDE
EP_13	Settore Avvocatura	13a	Tutti	Palazzo di Città - Via Roma 10 piano
	Settore Servizi Demografici ed Elettorali	14a	Var.	Via Roma 79
		14b	Ufficio Anagrafe	Palazzo di Città - Via Roma
EP_15	Settore Politiche Sociali	15a	Var.	Via La Cernaia 8
		15b	Direzione Asil Nido	Via Principessa Sichelgaita
EP_16	Settore Istruzione e Formazione	16a	Var.	Via Giacomo Costa 2
EP_17	Settore Attività Produttive	17a	Var.	Palazzo Sant'Antonio, 6° e 10° piano; via Dogana Vecchia 24
		17b	Sportello Unico	Via Dogana Vecchia 24
EP_18	Settore Affari Generali	18a	Archivio storico	Vico De Rinaldi - ex convento di San Lorenzo
		18b	Ufficio Turismo e Spettacolo	Via Dogana Vecchia 24 (Mattonelle ex Dogana Vecchia)
EP_19	Settore Mobilità Urbana, Trasporti e Manutenzioni	19a	Var.	Via Guerino Grimaldi 7
		19b	Pubblica Illuminazione	Via Terra delle mele 5 Rastapiano
		19c	Manutenzione Ferroviaria	Via Fulgenzio D'Ottora
EP_20	Settore Trasformazioni Urbanistiche	20a	Var.	Palazzo di Città - Via Roma 6° piano
		20b	Archivio Storico Urbanistica	Via S. De Renzi 45
		20c	Ufficio Decreto Vincolo	Via E. Lombardi - Irone Zevi
EP_21	Settore Trasformazioni Edilizie	21a	Tutti	Palazzo di Città - 5° piano
EP_22	Settore Ambiente	22a	Var.	Via Settore Mobilità 52
EP_23	Palazzo Fruscione	23a	Varie Pubblico	Via Michele Pironti 14
EP_24	Teatro "Augusteo" "Giuseppe Verdi"			Vicolo Adelberger
				Piazza Matteo Luciano 23
EP_25	Teatro "Augusteo"			Piazza Giovanni Amendola

ELENCO PRINCIPALI PARCHI E GIARDINI

CODICE PEBA	DENOMINAZIONE	INDIRIZZO
01	Villa Comunale	Via Roma, via Lungomare Trieste, Traversa D'Agostino
02	Giardini della Minerva	Via Parrotto Sanseverino
03	Parco del Seminario	Via Valerio Laspro, via Urbano II, Giardini di piazza San Francesco, Giardini del Tricesimo, Piazza XXIV Maggio e Giardini di via Sant Giovanni Bosco
04	I Giardini del Carmine	Piazza Montpellier - Lungotirreno
05	Parco Pinocchio	Lungomare
06	Parco dell' Irno	Via Settembrini, via Settembrini, via Posidonia
07	Villa Carrara	Via Vt.Settembrini, via Posidonia
08	Parco del Gelsione	Via Velazquez, via De Vito
09	Giardini lo Cernale	Via Scillato
10	Giardini "Gelsopoo"	Via Francesco Galoppo
11	Villa Ciro Bruccione	Via Villa Franca
12	Parco del Mercatello	Via Arquinum, via Limongelli, viale Gramsci
13	Giardino Via del Mille	Via per Mille
14	Giardini Mariele Ventre	Via Racioppi
15	Giardini dell'Arbostella	Viale Verdi
16	Parco Monteiusta	Via Monteiusta

ELENCO PERCORSI URBANI CENTRO STORICO

CODICE PEBA	DENOMINAZIONE	INDIRIZZO/NODI
PERCORSO A		Via Roma - Via Porta Nuova - Piazza Sedile di Porta Nuova
PERCORSO B		Piazza Sedile di Porta Nuova - Via Mercanti - Via Dogana Vecchia
PERCORSO C		Via Duomo - Piazza Alfano I - Via Romualdo II Guarna
PERCORSO D		Via Mireycoco Salernitano - Largo Dogana Regia - Piazza S. Agostino - Via Duomo
PERCORSO E		Via Roberto il Guiscardo - Via Antonio Genovesi - Via San Vincenzo
PERCORSO F		Via Trotula De Ruggiero
PERCORSO G		Via Guerra - Via Botteghelle - vicolo Sorrentino - Largo dei Barbuti - Vicolo dei Barbuti
PERCORSO H		Vicolo Grimaldo - Vicolo Amalfi - Vicolo Adelberga - Longitetto San Pietro a Corte
PERCORSO I		Via Porta di Mare - Via Giovanni da Procida - Via Porta di Mare
PERCORSO L		Via Torquato Tasso
PERCORSO M		Largo Campo - Via Portacatena - Vicolo Santa Trofimena - Piazza D'Ambi - Vicolo Arsafiteri
PERCORSO N		Via Portacatena - Villa Comunale - Piazza della Libertà

N_nn EDIFICI SCOLASTICI	EP_nn EDIFICI PUBBLICI	n PARCHI E GIARDINI	n PERCORSI URBANI

PEBA

Piano di Eliminazione delle Barriere Architettoniche

COMUNE DI SALERNO

A_03_02 - TAVOLA GRAFICA D'INQUADRAMENTO

Progettista incaricato: Arch. Pasquale Cicalese
Collaboratore: Arch. Carmine Fiorillo