



# PAD

PIANO ATTUATIVO DI UTILIZZAZIONE DELLE AREE DEL DEMANIO MARITTIMO

## 3.3 PIANO TERRITORIALE DI COORDINAMENTO PROVINCIALE - NATURALITÀ, AMBITI IDENTITARI, RETE ECOLOGICA, UNITÀ DI PAESAGGIO

**GRUPPO DI LAVORO**  
 SETTORE TRASFORMAZIONE URBANISTICA ED EDILIZIA  
 Direttore: Maria Maddalena Cantisani  
 Servizio Gestione del Territorio - Ufficio di Piano  
 Filomena Daraio - responsabile  
 Antonio Nigro  
 Lucia Ritondale  
 Achille Adinolfi  
 SETTORE RISORSE COMUNITARIE, GESTIONE PATRIMONIO PUBBLICO E CONTROLLO DI GESTIONE  
 Direttore: Annalisa Del Pozzo  
 Ufficio Demanio  
 Francesco Rinaldi - responsabile  
 Michele Petti  
 Maria Tomaiuolo  
 Francesco Castaldo - consulente tecnico

marzo 2026

- Limite Demanio Marittimo
- Perimetro Agglomerato ASI previgente
- Riperimetrazione Agglomerato ASI Salerno

- NATURALITÀ**
- Classe 1 } Ambiente urbanizzato e superfici artificiali
  - Classe 2 }
  - Classe 3 } Ambito con tessuto misto agricolo ed urbano infrastrutturale a basso livello di naturalità
  - Classe 4 }
  - Classe 5 }
  - Classe 6 } Ambito agroforestale a prevalente utilizzo agricolo a medio livello di naturalità
  - Classe 7 }
  - Classe 8 } Ambito agroforestale di transizione verso ecosistemi ad elevata naturalità
  - Classe 9 }
  - Classe 10 }
  - Classe 11 } Ambito costituito da ecotessuto ad elevata naturalità
  - Classe 12 }

- GLI AMBITI IDENTITARI E LE UNITÀ DI PAESAGGIO**
- GLI AMBITI IDENTITARI**
- L'agro Nocerino-Sarnese
  - La costiera amalfitana e la centralità di Cava de' Tirreni
  - L'area metropolitana di Salerno, valle dell'Irno, Picentini
  - La città del Vallo di Diano
  - L'alto medio Sele Tanagro e gli Alburni nord-ovest
  - Il Cilento, Calore, Alento, Mingardo, Busseto e Alburni sud-est
  - La piana del Sele

- IPOTESI DI ARTICOLAZIONE IN UNITÀ DI PAESAGGIO**
- Unità di paesaggio

- LA RETE ECOLOGICA PROVINCIALE E IL RISCHIO AMBIENTALE**  
 COSTRUZIONE DELLA RETE ECOLOGICA PROVINCIALE
- Elementi strutturali delle rete ecologica provinciale**
- Aree a potenziale ed elevata biodiversità
  - Aree di potenziale collegamento ecologico
  - Zone cuscinetto con funzione di filtro nei confronti di aree a maggiore biodiversità
  - Aree agricole a minore biodiversità
  - Aree permeabili periurbane ad elevata frammentazione ecosistemica e paesaggistica
  - Aree urbanizzate

- Strategie per la rete ecologica provinciale**
- Ambiti di media ed elevata biodiversità (reale o potenziale) caratterizzanti insule e Core Areas della rete ecologica provinciale
  - Core Areas (aree naturali di grande estensione e di alto valore funzionale in chiave di mantenimento della vitalità delle popolazioni di specie obiettivo della Provincia)
  - Corridolo ecologici da formare e/o potenziare
  - Varchi funzionali ai corridoi ecologici e di superamento delle barriere infrastrutturali e aree a minore biodiversità da formare e/o potenziare

- GOVERNO DEL RISCHIO AMBIENTALE E TUTELA DELLE GEORISORSE**
- Prevenzione dal rischio sismico, principalmente nelle aree a più alto rischio, mediante attività di pianificazione dell'urbanizzazione del territorio, con prescrizioni e controlli severi in termini di edilizia antisismica per le costruzioni ad uso civile, per le infrastrutture e per i siti industriali
  - Individuazione, tutela e valorizzazione del patrimonio geologico, custode dei valori scientifici, ambientali, culturali e turistico ricreativi, per favorire la conoscenza, la fruizione e l'utilizzo didattico dei luoghi di interesse geologico, delle grotte e dei paesaggi geologici

- LE UNITÀ DI PAESAGGIO PROVINCIALE**  
 IPOTESI DI ARTICOLAZIONE IN AMBITI DI PAESAGGIO
- Ambiti di paesaggio
  - Aree principali di interrelazione

- COMPONENTI DELLA MORFOLOGIA NATURALE**
- Aree alta montagna
  - Limiti bacini idrografici principali
  - Crinali principali
  - Vette principali
  - Altopiani, pianori carsici, versanti alti a minimo di pendenza

- COMPONENTI AMBIENTALI A VALENZA ECOLOGICA**
- Areei dei rilievi montani con valenza ecologica molto alta e alta
  - Areei dei rilievi montani con valenza ecologica localmente alta
  - Areei dei rilievi montani con valenza ecologica intermedia
  - Areei dei rilievi collinari con valenza ecologica molto alta e alta
  - Areei dei rilievi collinari con valenza ecologica localmente alta
  - Areei dei rilievi collinari con valenza ecologica intermedia
  - Areei delle pianure e delle valli con valenza ecologica molto alta e alta
  - Areei delle pianure e delle valli con valenza ecologica localmente alta
  - Areei delle pianure e delle valli con valenza ecologica intermedia

- COMPONENTI CON VALENZA STORICO-CULTURALE**
- Aree e complessi archeologici*
- Siti di interesse archeologico vincolati
  - Siti di interesse archeologico indiziati

- Insedimenti storici e consolidati*
- Insediamenti urbani e rurali al 1870
  - Insediamenti urbani e rurali al 1986

- Rete dei percorsi*
- Viabilità al 1886

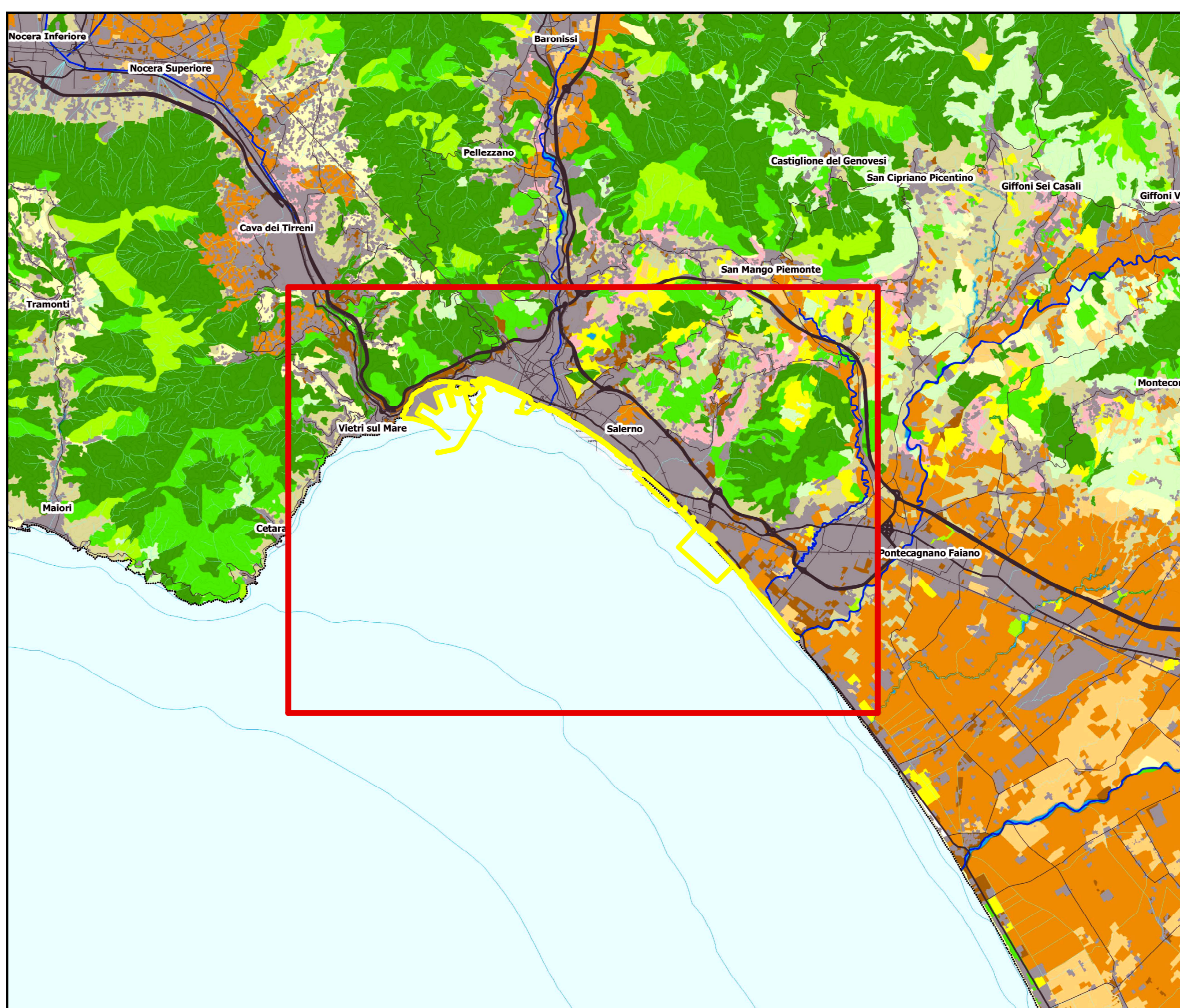

LA NATURALITÀ

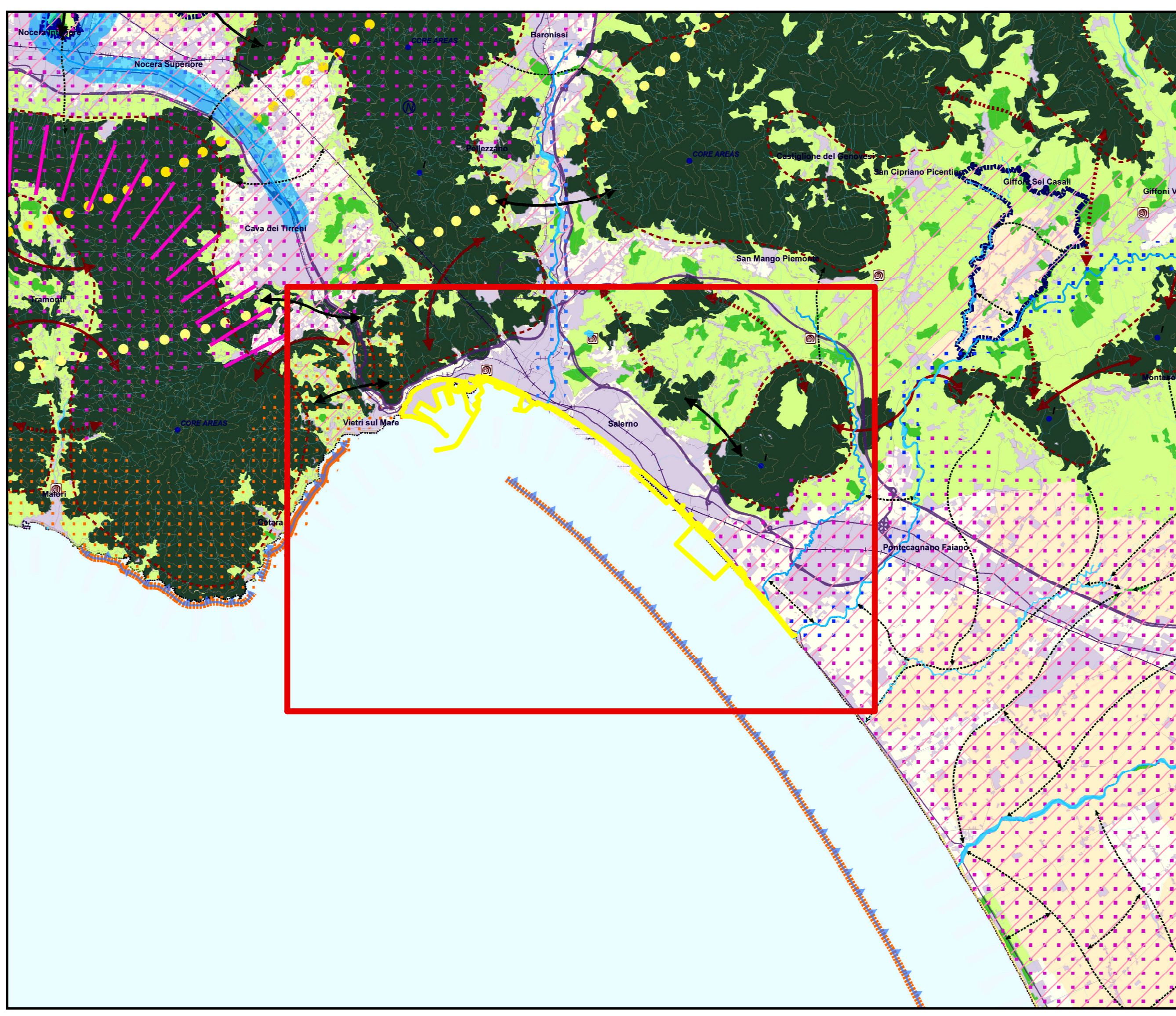

LA RETE ECOLOGICA PROVINCIALE

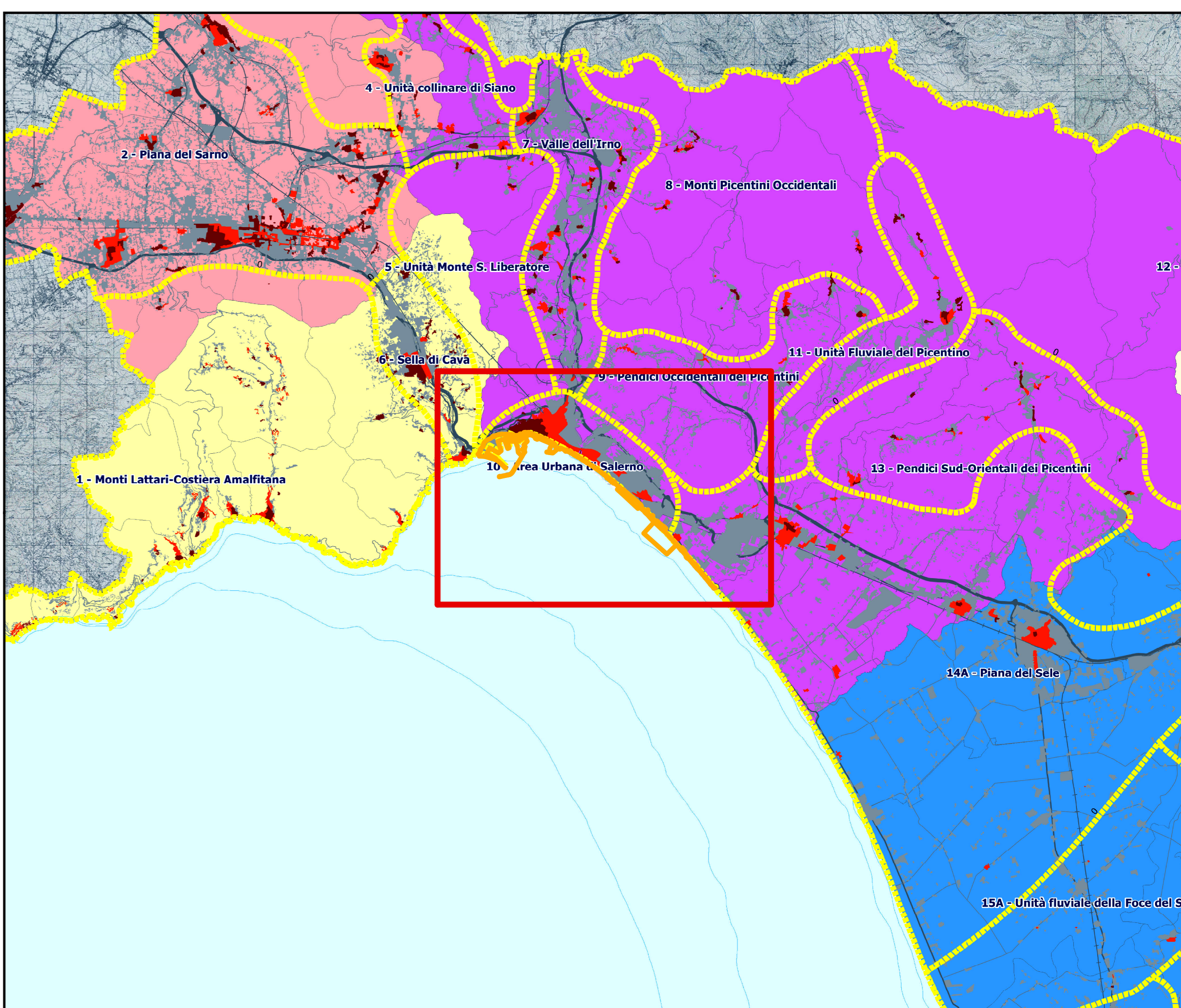

GLI AMBITI IDENTITARI E LE UNITÀ DI PAESAGGIO

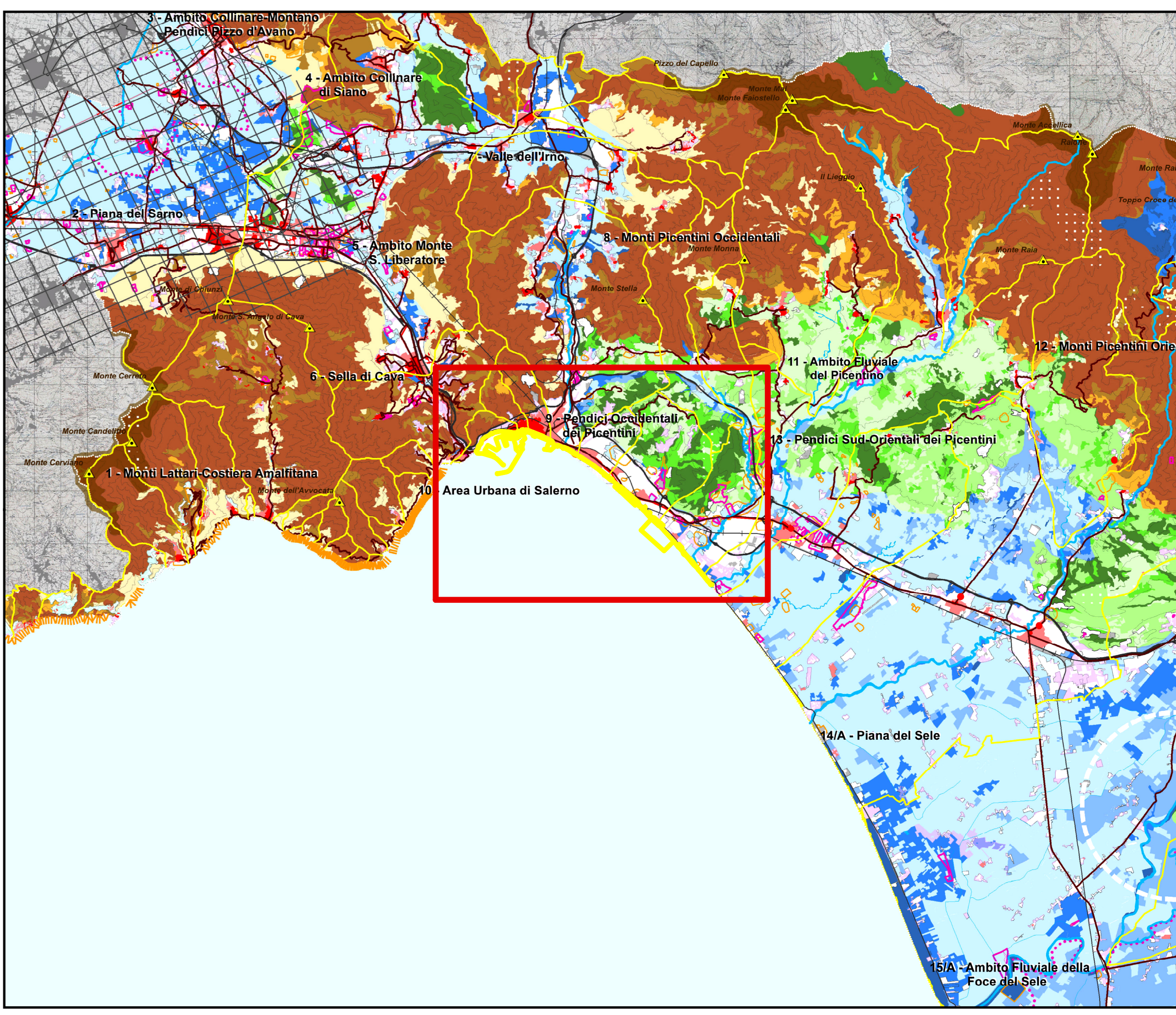

LE UNITÀ DI PAESAGGIO PROVINCIALI