



PAD

PIANO ATTUATIVO DI UTILIZZAZIONE DELLE AREE DEL DEMANIO MARITTIMO

4 FASCE DI RISPETTO, BENI CULTURALI-PAESAGGISTICI E VINCOLI quadr. A

GRUPPO DI LAVORO

SETTORE TRASFORMAZIONE URBANISTICA ED EDILIZIA
 Direttore: Maria Maddalena Cantisani

Servizio Gestione del Territorio - Ufficio di Piano
 Filomena Daraio - responsabile
 Antonio Nigro
 Lucia Ritondale
 Achille Adinolfi

SETTORE RISORSE COMUNITARIE, GESTIONE PATRIMONIO PUBBLICO E CONTROLLO DI GESTIONE
 Direttore: Annalisa Del Pozzo

Ufficio Demanio
 Francesco Rinaldi - responsabile
 Michele Petti
 Maria Tomaiuolo
 Francesco Castaldo - consulente tecnico

marzo 2026

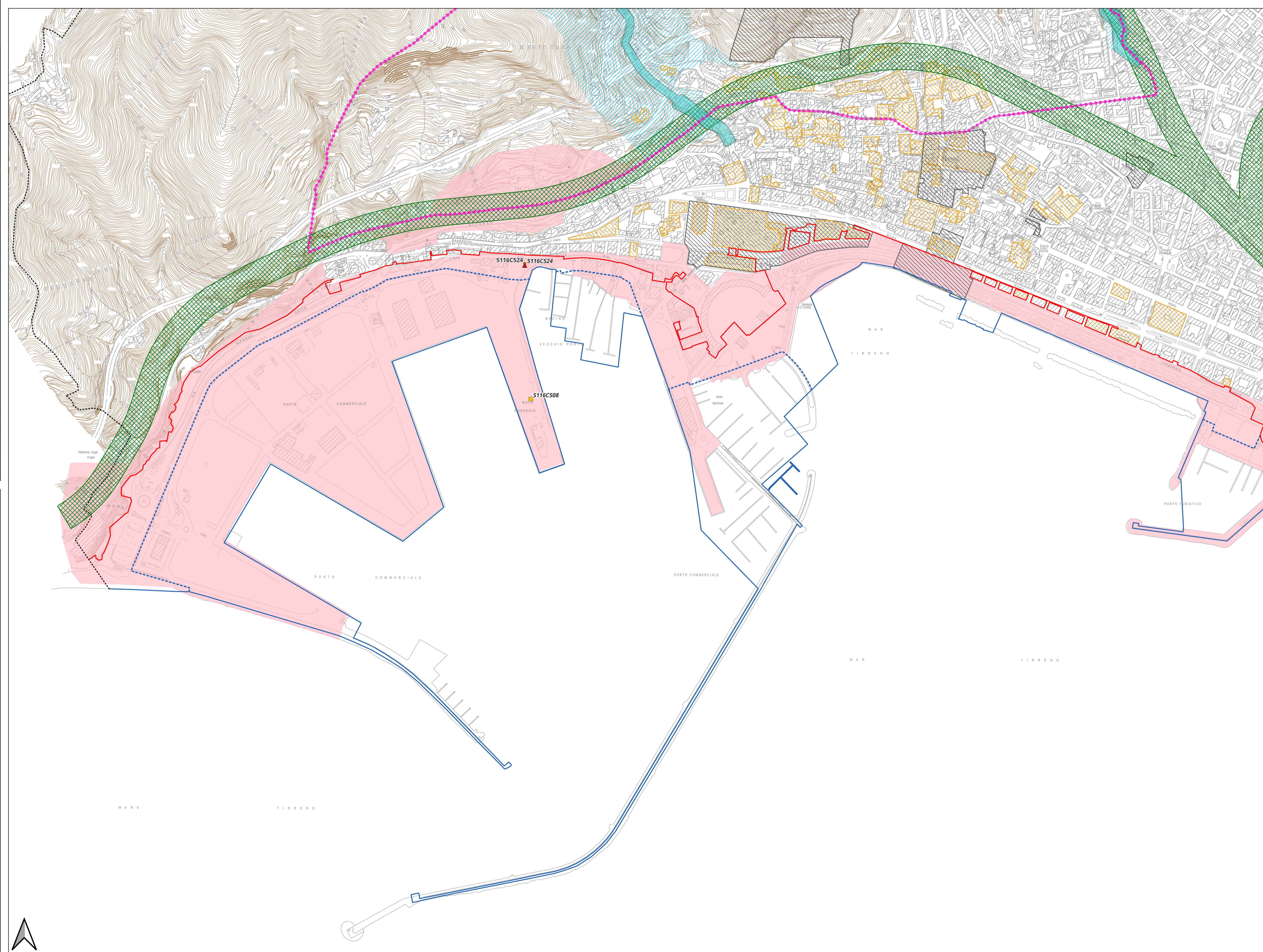

Legenda

- Confine comunale
- Demanio marittimo**
- Limite esterno
- Limite marittimo
- Competenza aree demaniali**
- Aree demaniali di competenza Autorità portuale (AP)
- Fasce di rispetto**
- Zone di rispetto dalle acque pubbliche - RD 523/1904 art. 96
- Zone di rispetto dalle ferrovie - DPR 753/1980 art. 49-60
- Beni culturali e del paesaggio**
- Beni dichiarati di interesse storico-artistico (D.lgs. 42/2004 art.10)
- Beni sottoposti a tutela indiretta (D.lgs. 42/2004 art.45)
- Aree di notevole interesse pubblico (D.lgs. 42/2004 art.136)*
- Aree tutelate per legge - territori costieri (D.lgs. 42/2004 art.142 comma 1 lett.a)
- Aree tutelate per legge - fiumi e torrenti (D.lgs. 42/2004 art.142 comma 1 lett.c)
- Siti censiti dal Piano Regionale di Bonifica (DGR n.764 del 27/12/2024)**
- ◇ Tab.1 Procedimenti conclusi
- ▲ Tab.2 Siti da bonificare
- Tab.2a Interventi non conclusi
- ⊕ Tab.3 Siti potenzialmente contaminati
- Tab.5 Siti in attesa di indagini



1:4.000

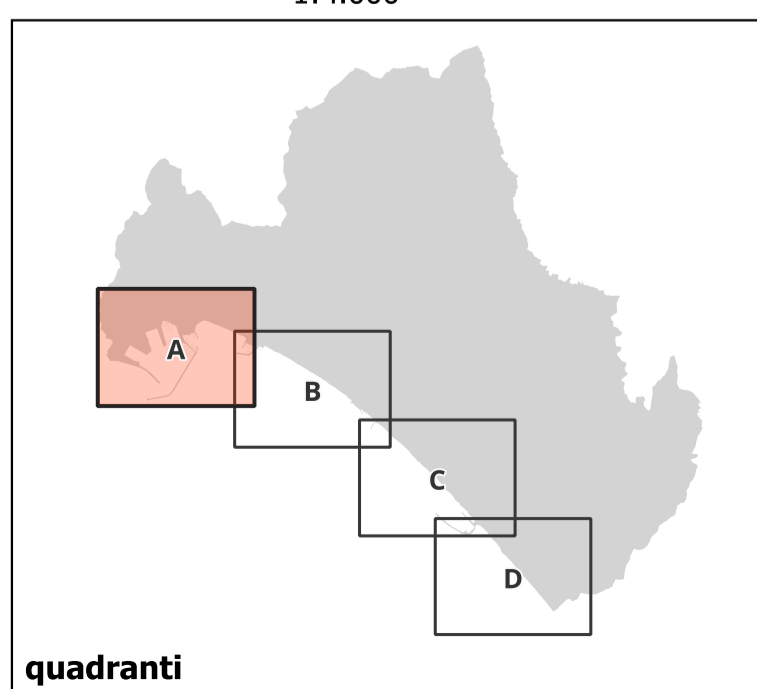

*D.M. 17/05/1957 -
 Dichiarazione di notevole
 interesse pubblico della fascia
 costiera del Lungomare,
 compresa tra il fiume Irno e il
 torrente Mercatello

Base cartografia numerica
 ripresa aerea 2003
 Aggiornamenti ripresa aerea
 dicembre 2016
 Aggiornamenti cartografici a
 cura dell'Ufficio di Piano

Sistema di riferimento:
 EPSG:32633 - WGS 84 / UTM
 zone 33

quadranti



PAD

PIANO ATTUATIVO DI UTILIZZAZIONE DELLE AREE DEL DEMANIO MARITTIMO

4 FASCE DI RISPETTO, BENI CULTURALI-PAESAGGISTICI E VINCOLI quadr. B

GRUPPO DI LAVORO

SETTORE TRASFORMAZIONE URBANISTICA ED EDILIZIA
 Direttore: Maria Maddalena Cantisani

Servizio Gestione del Territorio - Ufficio di Piano
 Filomena Daraio - responsabile
 Antonio Nigro
 Lucia Ritondale
 Achille Adinolfi

SETTORE RISORSE COMUNITARIE, GESTIONE PATRIMONIO PUBBLICO E CONTROLLO DI GESTIONE
 Direttore: Annalisa Del Pozzo

Ufficio Demanio
 Francesco Rinaldi - responsabile
 Michele Petti
 Maria Tomaluolo
 Francesco Castaldo - consulente tecnico

marzo 2026

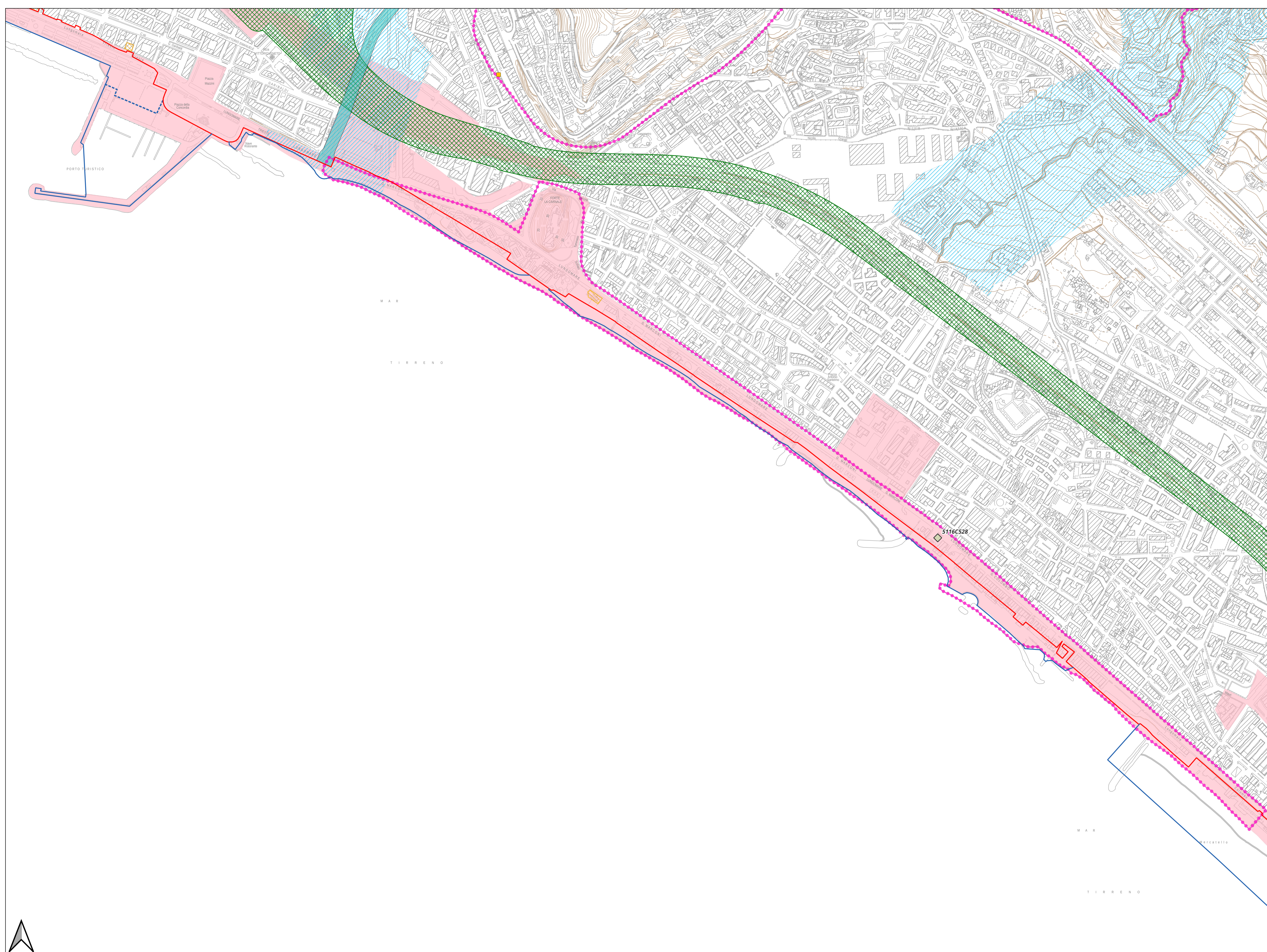

Legenda

- Confine comunale
- Demanio marittimo**
- Limite esterno
- Limite marittimo
- Competenza aree demaniali**
- ▭ Aree demaniali di competenza Autorità portuale (AP)
- Fasce di rispetto**
- ▭ Zone di rispetto dalle acque pubbliche - RD 523/1904 art. 96
- ▭ Zone di rispetto dalle ferrovie - DPR 753/1980 art. 49-60
- Beni culturali e del paesaggio**
- ▭ Beni dichiarati di interesse storico-artistico (D.lgs. 42/2004 art.10)
- ▭ Beni sottoposti a tutela indiretta (D.lgs. 42/2004 art.45)
- ▭ Aree di notevole interesse pubblico (D.lgs. 42/2004 art.136)*
- ▭ Aree tutelate per legge - territori costieri (D.lgs. 42/2004 art.142 comma 1 lett.a)
- ▭ Aree tutelate per legge - fiumi e torrenti (D.lgs. 42/2004 art.142 comma 1 lett.c)
- Siti censiti dal Piano Regionale di Bonifica (DGR n.764 del 27/12/2024)**
- ◆ Tab.1 Procedimenti conclusi
- ▲ Tab.2 Siti da bonificare
- Tab.2a Interventi non conclusi
- ⊕ Tab.3 Siti potenzialmente contaminati
- Tab.5 Siti in attesa di indagini



1:4.000

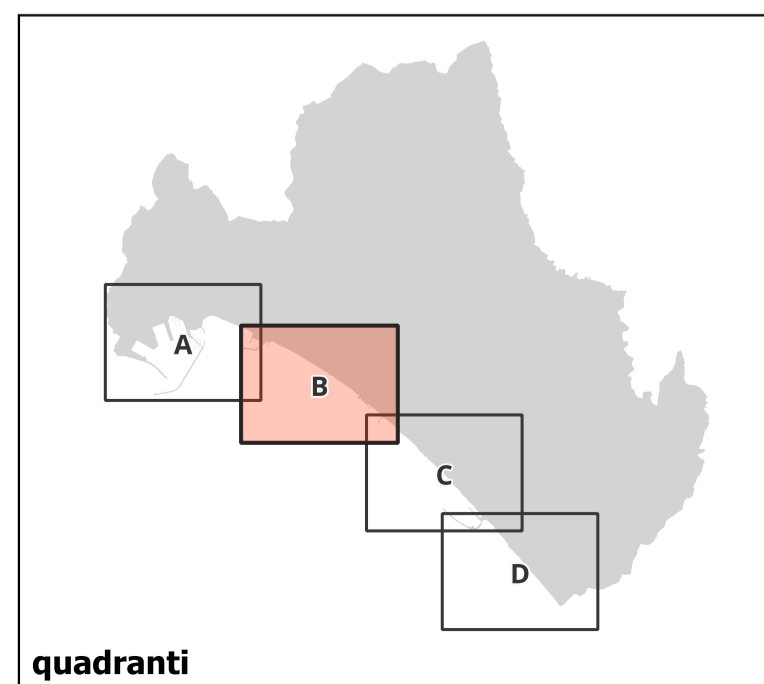

*D.M. 17/05/1957 -
 Dichiarazione di notevole
 interesse pubblico della fascia
 costiera del Lungomare,
 compresa tra il fiume Irno e il
 torrente Mercatello

Base cartografia numerica
 ripresa aerea 2003
 Aggiornamenti ripresa aerea
 dicembre 2016

Aggiornamenti cartografici a
 cura dell'Ufficio di Piano

Sistema di riferimento:
 EPSG:32633 - WGS 84 / UTM
 zone 33

quadranti



PAD

PIANO ATTUATIVO DI UTILIZZAZIONE DELLE AREE DEL DEMANIO MARITTIMO

4 FASCE DI RISPETTO, BENI CULTURALI-PAESAGGISTICI E VINCOLI quadr. C

GRUPPO DI LAVORO

SETTORE TRASFORMAZIONE URBANISTICA ED EDILIZIA
 Direttore: Maria Maddalena Cantisani

Servizio Gestione del Territorio - Ufficio di Piano
 Filomena Daraio - responsabile
 Antonio Nigro
 Lucia Ritondale
 Achille Adinolfi

SETTORE RISORSE COMUNITARIE, GESTIONE PATRIMONIO PUBBLICO E CONTROLLO DI GESTIONE
 Direttore: Annalisa Del Pozzo

Ufficio Demanio
 Francesco Rinaldi - responsabile
 Michele Petti
 Maria Tomaluolo
 Francesco Castaldo - consulente tecnico

marzo 2026

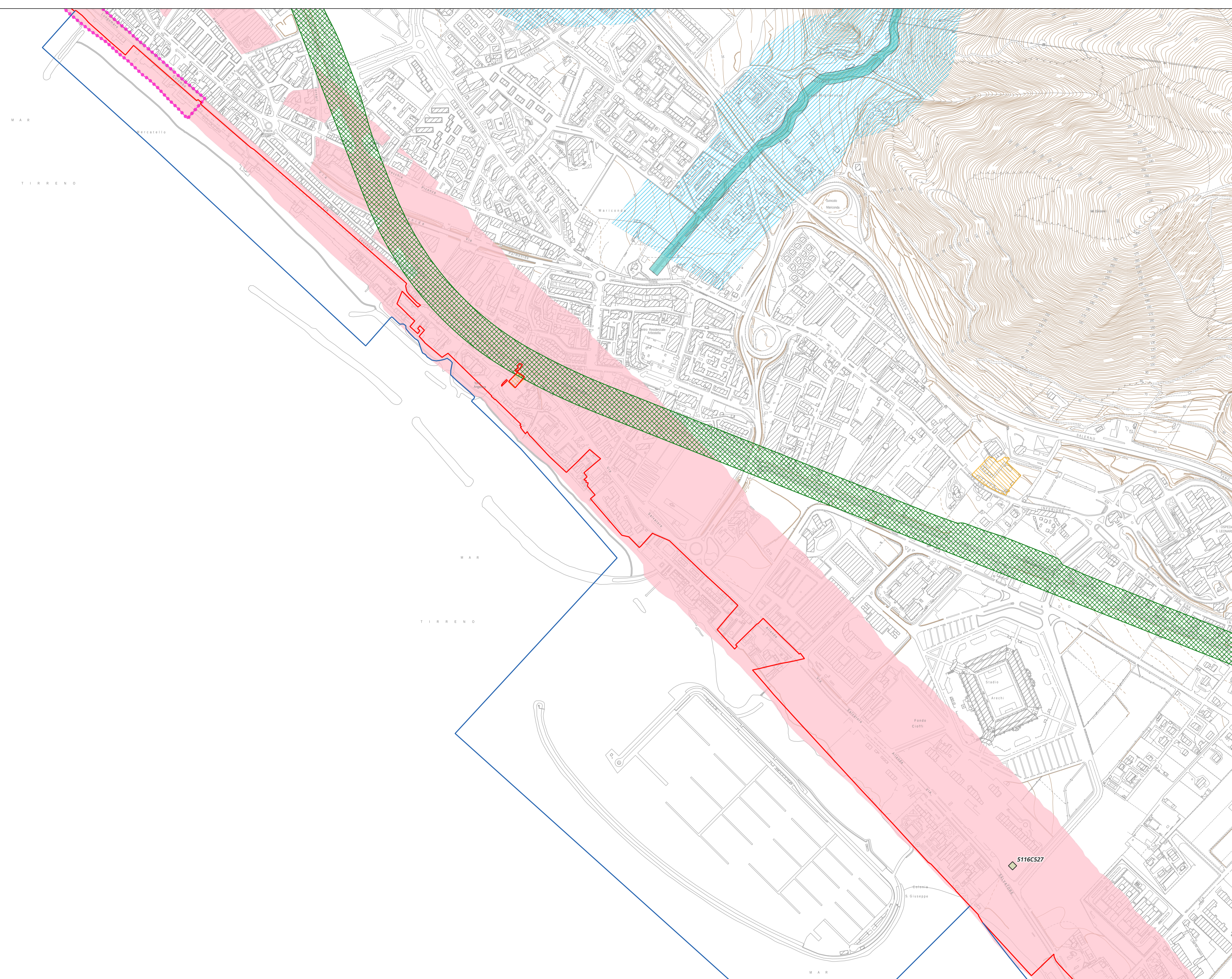

- Legenda**
- Confine comunale
 - Demanio marittimo**
 - Limite esterno
 - Limite marittimo
 - Competenza aree demaniali**
 - ▤ Aree demaniali di competenza Autorità portuale (AP)
 - Fasce di rispetto**
 - ▨ Zone di rispetto dalle acque pubbliche - RD 523/1904 art. 96
 - ▩ Zone di rispetto dalle ferrovie - DPR 753/1980 art. 49-60
 - Beni culturali e del paesaggio**
 - ▨ Beni dichiarati di interesse storico-artistico (D.lgs. 42/2004 art.10)
 - ▨ Beni sottoposti a tutela indiretta (D.lgs. 42/2004 art.45)
 - ▨ Aree di notevole interesse pubblico (D.lgs. 42/2004 art.136)*
 - ▨ Aree tutelate per legge - territori costieri (D.lgs. 42/2004 art.142 comma 1 lett.a)
 - ▨ Aree tutelate per legge - fiumi e torrenti (D.lgs. 42/2004 art.142 comma 1 lett.c)
 - Siti censiti dal Piano Regionale di Bonifica (DGR n.764 del 27/12/2024)**
 - ◆ Tab.1 Procedimenti conclusi
 - ▲ Tab.2 Siti da bonificare
 - Tab.2a Interventi non conclusi
 - ⊕ Tab.3 Siti potenzialmente contaminati
 - Tab.5 Siti in attesa di indagini

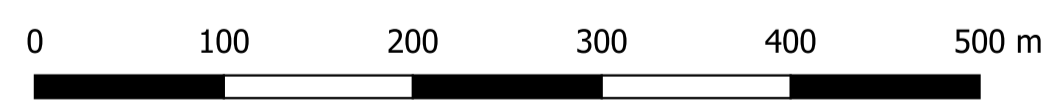

1:4.000

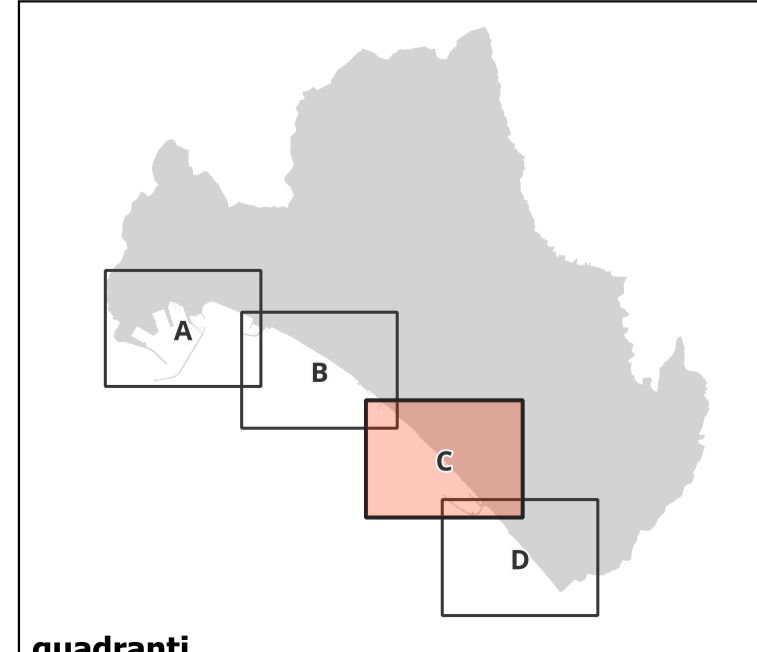

*D.M. 17/05/1957 -
 Dichiarazione di notevole
 interesse pubblico della fascia
 costiera del Lungomare,
 compresa tra il fiume Irno e il
 torrente Mercatello

Base cartografia numerica
 ripresa aerea 2003
 Aggiornamenti ripresa aerea
 dicembre 2016
 Aggiornamenti cartografici a
 cura dell'Ufficio di Piano

Sistema di riferimento:
 EPSG:32633 - WGS 84 / UTM
 zone 33

quadranti



COMUNE DI SALERNO

SETTORE TRASFORMAZIONE URBANISTICA ED EDILIZIA
SETTORE RISORSE COMUNITARIE, GESTIONE PATRIMONIO PUBBLICO E CONTROLLO DI GESTIONE



PAD

PIANO ATTUATIVO DI UTILIZZAZIONE DELLE AREE DEL DEMANIO MARITTIMO

4 FASCE DI RISPETTO, BENI CULTURALI-PAESAGGISTICI E VINCOLI quadr. D

GRUPPO DI LAVORO

SETTORE TRASFORMAZIONE URBANISTICA ED EDILIZIA
Direttore: Maria Maddalena Cantisani

Servizio Gestione del Territorio - Ufficio di Piano
Filomena Daraio - *responsabile*
Antonio Nigro
Lucia Ritondale
Achille Adinolfi

SETTORE RISORSE COMUNITARIE, GESTIONE PATRIMONIO PUBBLICO E CONTROLLO DI GESTIONE
Direttore: Annalisa Del Pozzo

Ufficio Demanio
Francesco Rinaldi - *responsabile*
Michele Petti
Maria Tomaluolo
Francesco Castaldo - *consulente tecnico*

marzo 2026

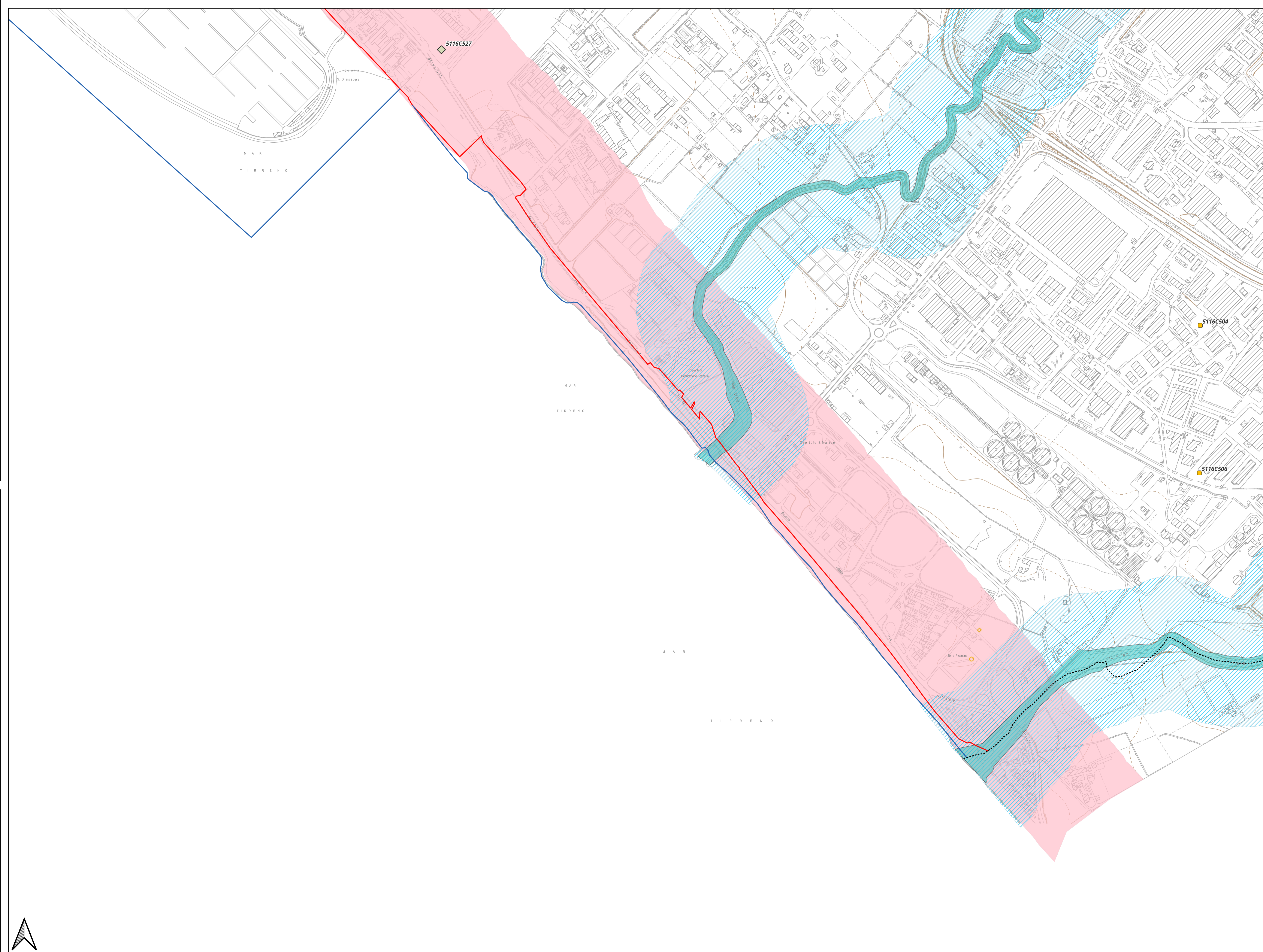

Legenda

- Confine comunale
- Demanio marittimo**
- Limite esterno
- Limite marittimo
- Competenza aree demaniali**
- ▨ Aree demaniali di competenza Autorità portuale (AP)
- Fasce di rispetto**
- ▨ Zone di rispetto dalle acque pubbliche - RD 523/1904 art. 96
- ▨ Zone di rispetto dalle ferrovie - DPR 753/1980 art. 49-60
- Beni culturali e del paesaggio**
- ▨ Beni dichiarati di interesse storico-artistico (D.lgs. 42/2004 art.10)
- ▨ Beni sottoposti a tutela indiretta (D.lgs. 42/2004 art.45)
- ▨ Aree di notevole interesse pubblico (D.lgs. 42/2004 art.136)*
- ▨ Aree tutelate per legge - territori costieri (D.lgs. 42/2004 art.142 comma 1 lett.a)
- ▨ Aree tutelate per legge - fiumi e torrenti (D.lgs. 42/2004 art.142 comma 1 lett.c)
- Siti censiti dal Piano Regionale di Bonifica (DGR n.764 del 27/12/2024)**
- ◆ Tab.1 Procedimenti conclusi
- ▲ Tab.2 Siti da bonificare
- Tab.2a Interventi non conclusi
- ⊕ Tab.3 Siti potenzialmente contaminati
- Tab.5 Siti in attesa di indagini



1:4.000

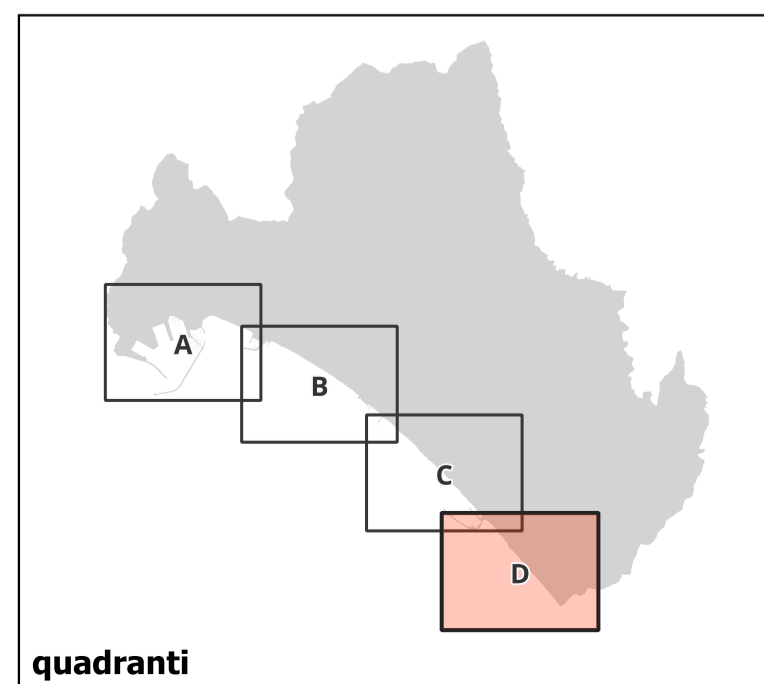

*D.M. 17/05/1957 -
Dichiarazione di notevole
interesse pubblico della fascia
costiera del Lungomare,
compresa tra il fiume Irno e il
torrente Mercatello

Base cartografia numerica
ripresa aerea 2003
Aggiornamenti ripresa aerea
dicembre 2016
Aggiornamenti cartografici a
cura dell'Ufficio di Piano

Sistema di riferimento:
EPSG:32633 - WGS 84 / UTM
zone 33

quadranti

