

SEZIONE B-B - Scala 1:500

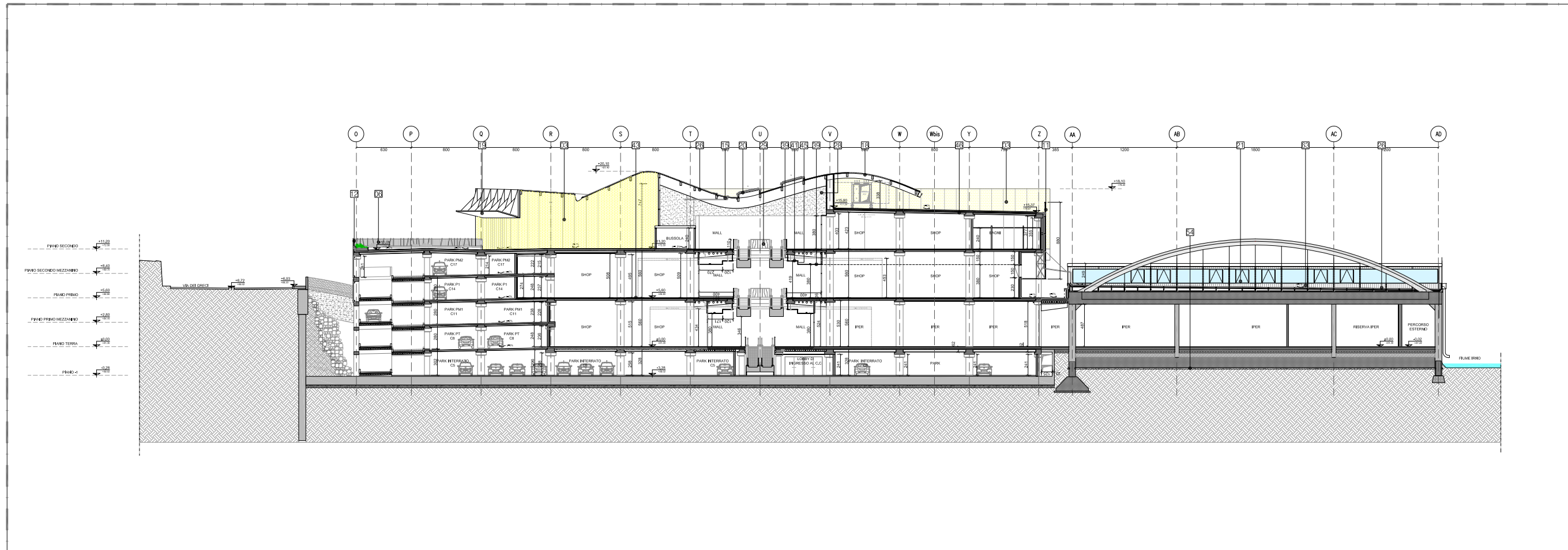

SEZIONE C-C - Scala 1:500

STRALCIO I - Sezioni assentite da: PIRU 715/2011, T.U. n. 3/2012, P.U. n. 15/2013 e successive integrazioni*
*opere in fase di realizzazione

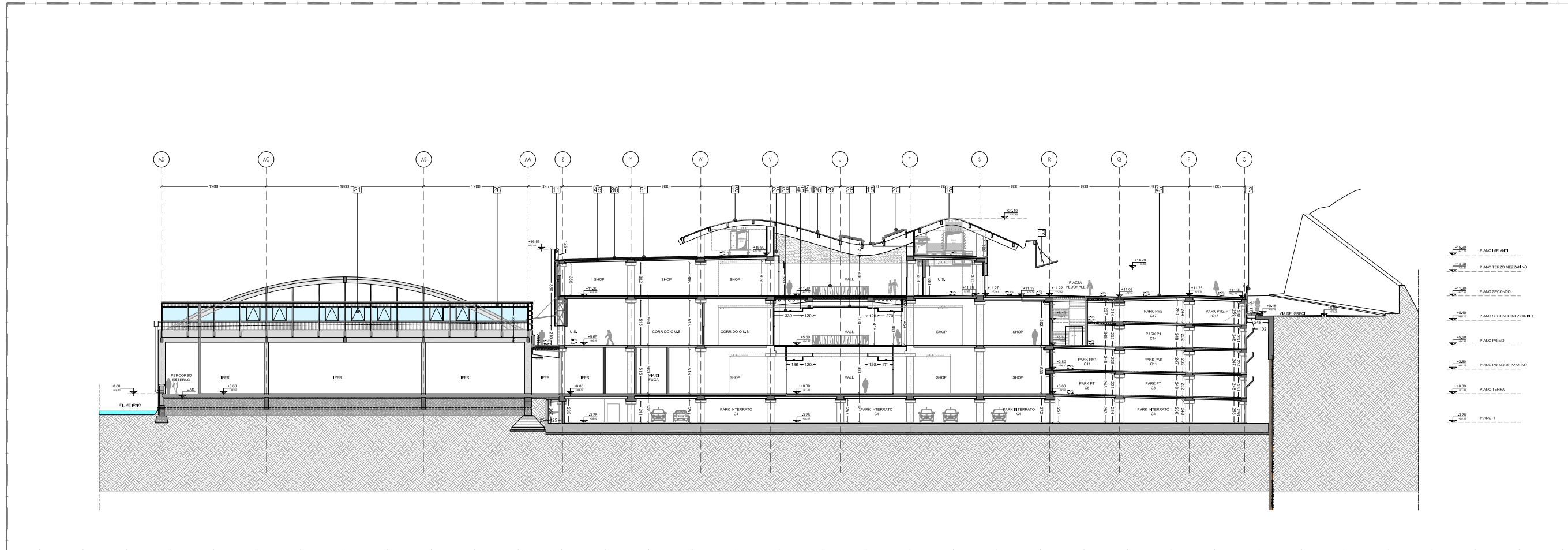

SEZIONE B-B - Scala 1:500

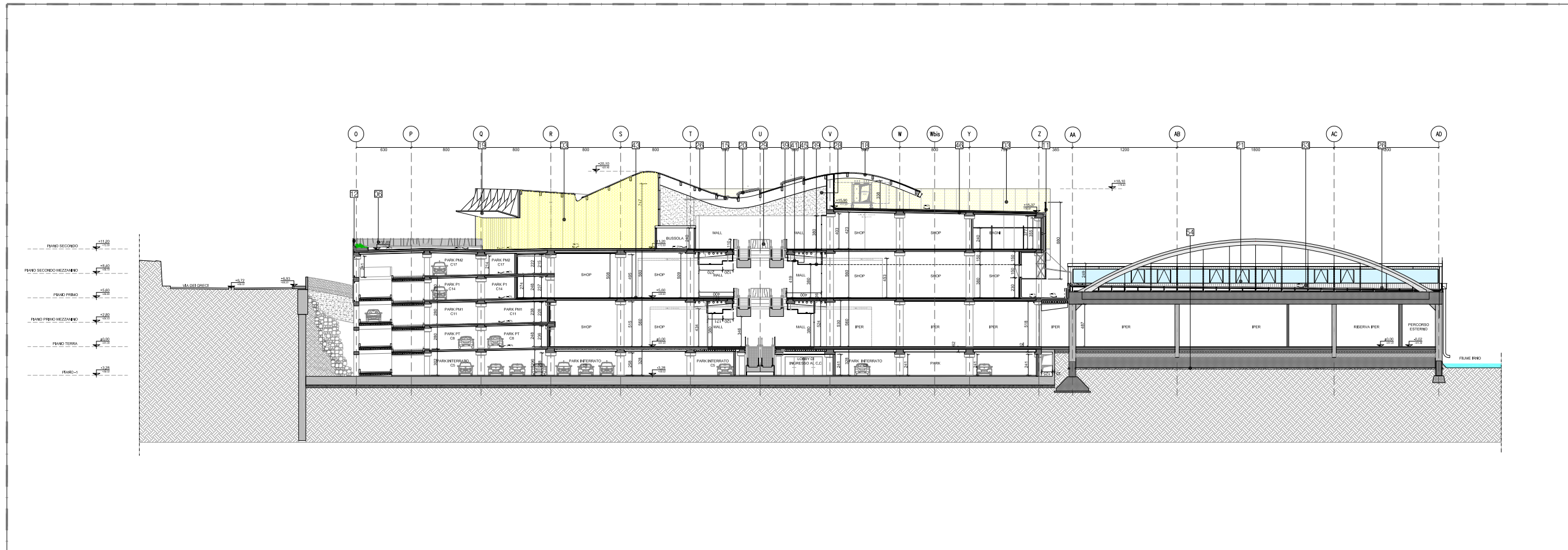

SEZIONE C-C - Scala 1:500

STRALCIO I - Sezioni: Proposta di Variante*
*nessuna modifica rispetto alla pianta assentita da PIRU 715/2011, T.U. n. 3/2012, P.U. n. 15/2013 e successive integrazioni

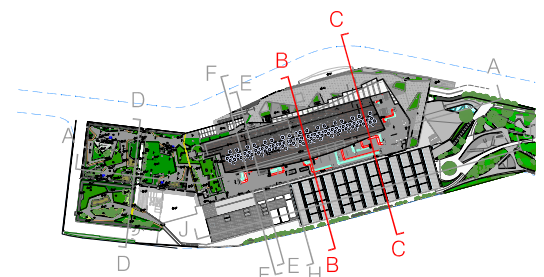

LEGENDA

- | | | | |
|----|--|----|--|
| 01 | Pannelli prefabbricati in CA tipo RECKLI "Cheyenne" colore bianco. | 27 | Serramenti in vetro |
| 02 | Pannelli prefabbricati in CA tipo RECKLI "Martinique" colore bianco. | 28 | Cartongesso decorato |
| 03 | Facciata in policarbonato translucido bianco retroilluminato | 29 | Parapetto in vetro serigrafato |
| 04 | Facciata in policarbonato con applicato esteriormente profili tubolari metallici Ø 15 verniciati bianchi | 30 | Controsoffitto a rete metallica |
| 05 | Elemento prefabbricato in CLS colore bianco | 31 | Linea vita |
| 06 | Parapetto metallico verniciato colore bianco | 32 | Nuove capriate in cls |
| 08 | Muro in CA con facciata esterna texturizzata colore nero | 33 | Pilastri metallici di sostegno delle pensiline |
| 09 | Rivestimento realizzato in pannelli di fibrocemento o pannelli metallici tipo REINZINK colore bianco | 34 | Lastra alveolare (sezione) |
| 11 | Lamiera stirata colore bianco | 35 | Cappa in cls |
| 12 | Rivestimento in profili tubolari Ø 15 verniciati bianchi con parapetto retrostante h 1,10 | 36 | Isolamento |
| 13 | Muretto in CA h 1,10 con facciata esterna realizzata con matrice tipo RECKLI "Martinique" | 37 | Strato di separazione |
| 14 | Rivestimento pannelli in fibrocemento color grigio antracite | 38 | Calcestruzzo |
| 15 | Canalina di copertura | 39 | Cartongesso |
| 16 | Facciata continua in vetro | 40 | Profili metallici |
| 17 | Gabbioni rivestiti in erba e pietre posizionati sulla copertura del parcheggio | 41 | Rivestimento topacustic |
| 18 | Griglia metallica in copertura | 42 | Tegolo TT |
| 19 | Pensiline in rame | 43 | Finitura sp. 0.02 m |
| 20 | Lucernari | 44 | Vetro |
| 21 | Finestre in policarbonato | 45 | Metallici |
| 22 | Muretto in blocchetti | 46 | Lastra alveolare |
| 23 | Blocchetti di CLS vibrocompresso, tinteggiati in bianco RAL 9010 | 47 | Wood beton |
| 24 | Muro intonacato | 48 | Arcarecci |
| 25 | Scossalina metallica | 49 | Distanziatori |
| 26 | Pannelli metallici isolanti tipo Metecno o Isocat, colore bianco RAL 9010 nell' intradosso, color rame nell'estradosso | 50 | Pannelli metallici |
| | | 51 | Guaina |
| | | 52 | Lucernari |
| | | 53 | Ghiaione |
| | | 54 | Magrone |
| | | 55 | Drenaggio |
| | | 56 | Coibente |
| | | 57 | Alleggerimento |
| | | 58 | Allettamento |
| | | 59 | Intonaco |
| | | 60 | Lamiera stirata |
| | | 61 | Rete elettrosaldata |
| | | 62 | Igloo |
| | | 63 | Pannello Deck |
| | | 64 | Griglia metallica |
| | | 65 | Pavimento flottante |

COMUNE DI SALERNO
PIRU
(ai sensi della Legge Regionale n. 16 del 22/12/2004)

TIMBRO E FIRMA

PROGETTO:
PROGRAMMA INTEGRATO DI RIQUALIFICAZIONE URBANISTICA,
EDILIZIA E AMBIENTALE DELL' AREA DELLE MANIFATTURE COTONIERE
S.P.A. "MCM" IN FRATTE - SALERNO
variante al PIRU approvato con delibera giunta comunale
n.715 del 22/08/2011

PROGETTISTI

Architettonico

GRUPPO DI LAVORO:

Stefano Esposito Fabiana Longo Rosa Troja - Studio d'Architetti Associati
Cicoto Tirato Maggiore, 53 - 80134 Napoli - tel. +39 081 19320491
fax +39 081 19320492 info@studioietti.eu - www.studioietti.eu
arch. Claudio Casale, Sara Palmieri

TIMBRO E FIRMA

Committente

Salerno Invest S.r.l.

REVISIONI/REVISIONS

APPROVATO DA:
IL COMMITTENTE IL PROGETTISTA

05			
04			
03			
02			
01			
00			
REV.	DATA	DIS.	CONT.
OGGETTO REVISIONE			

OGGETTO

PROGETTO DEFINITIVO

Titolo
STRALCIO I - Sezioni generali BB-CC: confronto tra PIRU
715/2011, T.U. n. 3/2012, P.U. n. 15/2013 e Proposta in
Variante

Commissa	Data emissione
PU_SA_VP2015_PR	15/10/2015
Redatto da	Scala
	1:500

Nome file
D5.m.pdf

TAVOLA
D5.m

QUESTO DISEGNO E' DI NOSTRA PROPRIETA'. RISERVATA A TERMINI DI LEGGE E NE E' VIETATA LA RIPRODUZIONE ANCHE PARZIALE SENZA NOSTRA AUTORIZZAZIONE SCRITTA.