



Comune di Salerno

Prot E N.0104221 03/07/2020 13:37

Cla: 10.9



20200104221000

COMUNE DI SALERNO

PROVINCIA DI SALERNO

P.U.A.

CR_16

TAVOLA:

SF4.4

REVISIONE:

1/ **EMISSIONE**

2

3

ELABORATO:

STATO DI FATTO

FABBRICATO ESISTENTE : PLANIMETRIE TITOLO EDILIZIO 14/09/67
INDIVIDUAZIONE DELLE SUPERFICI DA SOTTRARRE DAL
CALCOLO DELLA SLS ASSENTITA DALLA ISTRUTTORIA 2008
AI SENSI DELL'ART. 20.03 DEL VIGENTE RUEC
CORPO A
PIANTE QUOTE 73,00 e 76,50

SCALA:

1:200

DATA:

GIUGNO 2020

PROGETTAZIONE ARCHITETTONICA:

Arch. Mauro SMITH, Arch. Sila BARRACCO
SMITHBARRACCO Studio
via F. Russo, 27
80123 - NAPOLI

CONSULENZA URBANISTICA PUA:

Ing. Gerardo CANCELLARIO, Arch. Giuseppe GIORDANO
Via G. Centola, 6
84127 - SALERNO

COMMITTENZA:

IESU Giuseppe
Legale Rappresentante
IESU S.p.a.
Via Amilcare Boccia n.74 - 80035 NOLA (Na)
Nola (NA) - P.I. 05735621210 - 80035 NOLA (Na)
Cap. Sociale € 500.000,00 Int. vers.
Part. IVA e Cod. Fisc. 05735621210

IL R.U.P.:

RILEVATORE:



A circular official stamp from the Italian Ministry of the Interior (MINISTERO DELL'INTERNO). The outer ring contains the text "MINISTERO DELL'INTERNO" at the top and "DIVISIONE GENERALE" at the bottom. The center features a coat of arms. To the right of the stamp, the word "PRESIDENTE" is handwritten in capital letters, and a signature is scrawled over it.

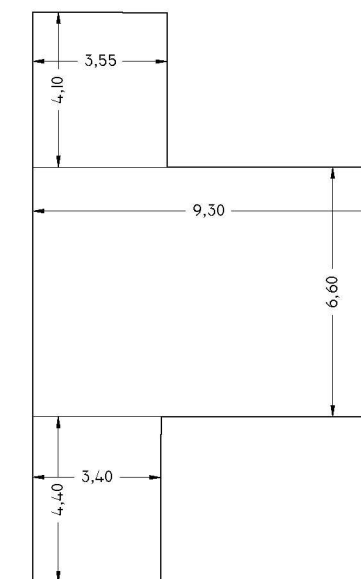

90,90mq

