



COMUNE DI SALERNO

P.U.A. - CR_26

SPAZIO RISERVATO ALL'ENTE

Visti / Approvazioni

Comune di Salerno

Prot E N.0049729 01/03/2023 10:04

Cla: 10.1



20230049729000

COMMITTENTE

Intesa Immobiliare S.r.l.

INTESA immobiliare srl
Avv. Roberto Aversa

PROGETTAZIONE URBANISTICA

Ing. Gerardo Cancellario

Via G.Centola 6 - 84127 Salerno

Tel 089 754858 - email: cancellariog@tiscali.it

Arch. Giuseppe Giordano

Via G.Centola 6 - 84127 Salerno

Tel 089 9432126 - email: arch.g.giordano@gmail.com



PROGETTAZIONE ARCHITETTONICA

Arch. Annarita Aversa

Via Venini, 68 - Milano

Tel. 0236601256 - email: studio@architettiartigiananonimi.com

PROGETTAZIONE PAESAGGISTICA

Arch. Vera Scaccabarozzi

Via A. Fava, 25 - Missaglia (LC)

Tel. 3313174215 - email: vera.scaccabarozzi@gmail.com

Tavola

URB3.1

STUDIO DI FATTIBILITA' TECNICO ED ECONOMICA
DELLE OO.UU. PRIMARIE E SECONDARIE

Elaborato

Particolari e sezioni stradali tipo

Scala

varie

REV.	DATA	DESCRIZIONE MODIFICA
0	Febbraio 2023	Emissione
1		
2		

Sezione tipo "Corpo Stradale"

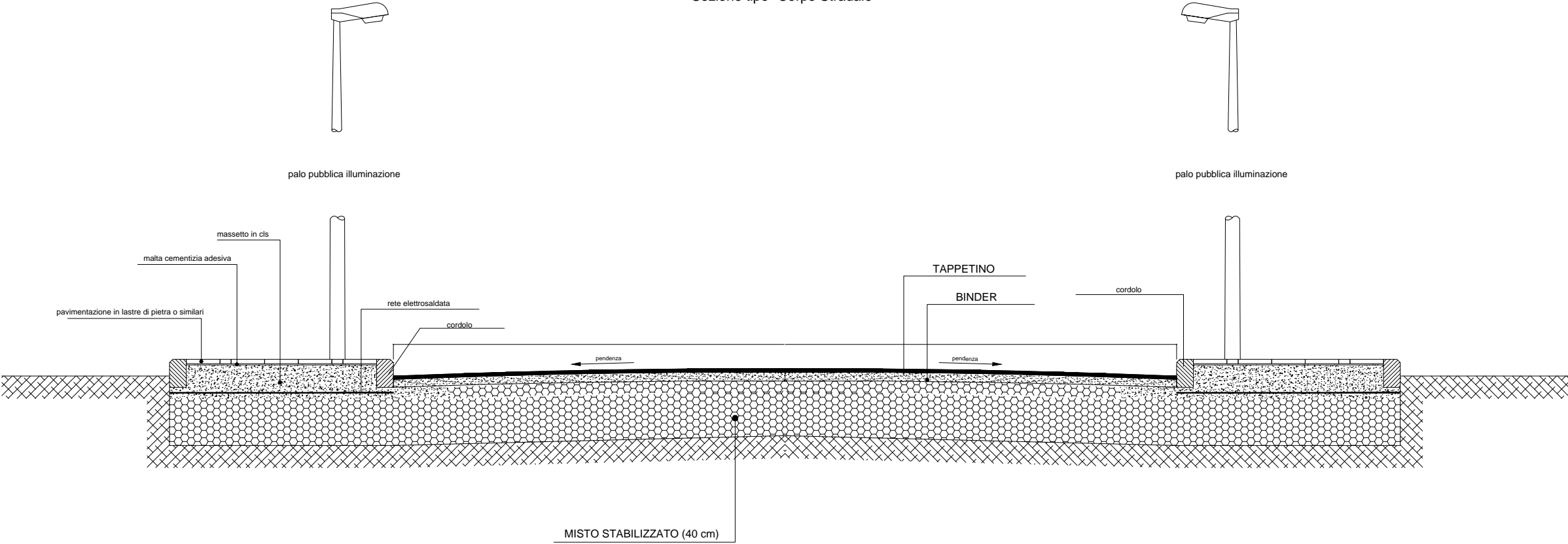

Sezione tipo "sottoservizi"

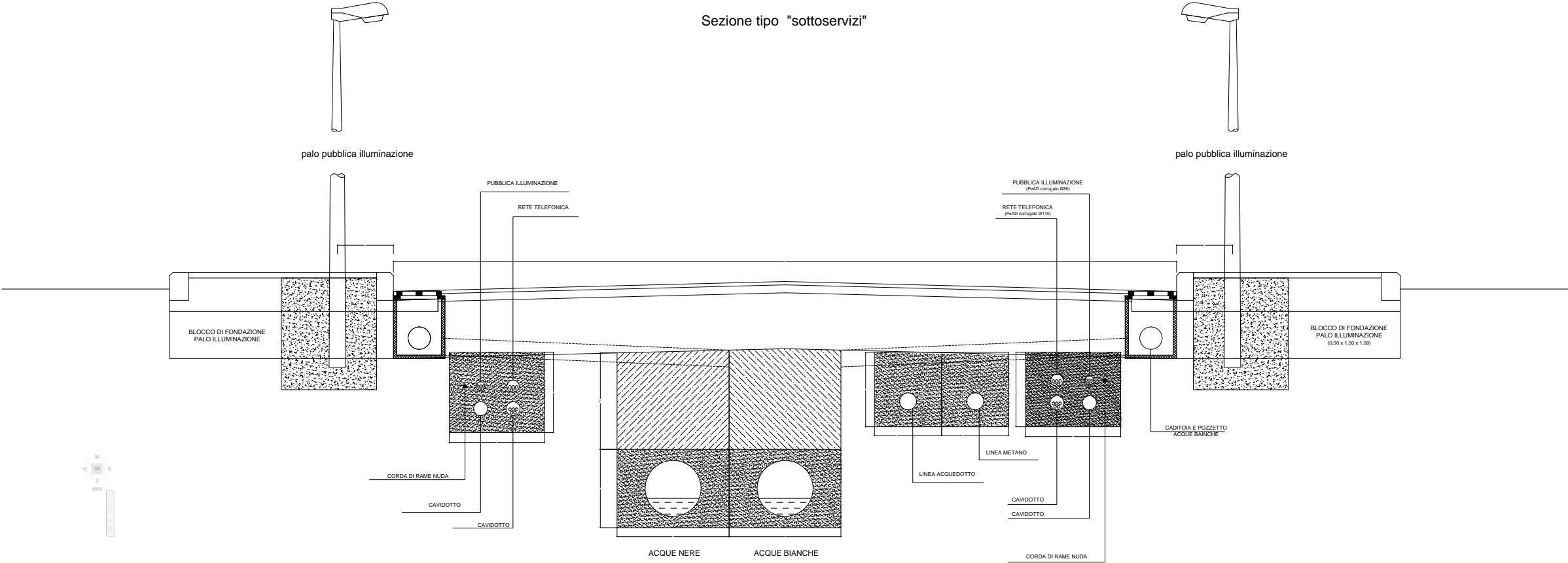

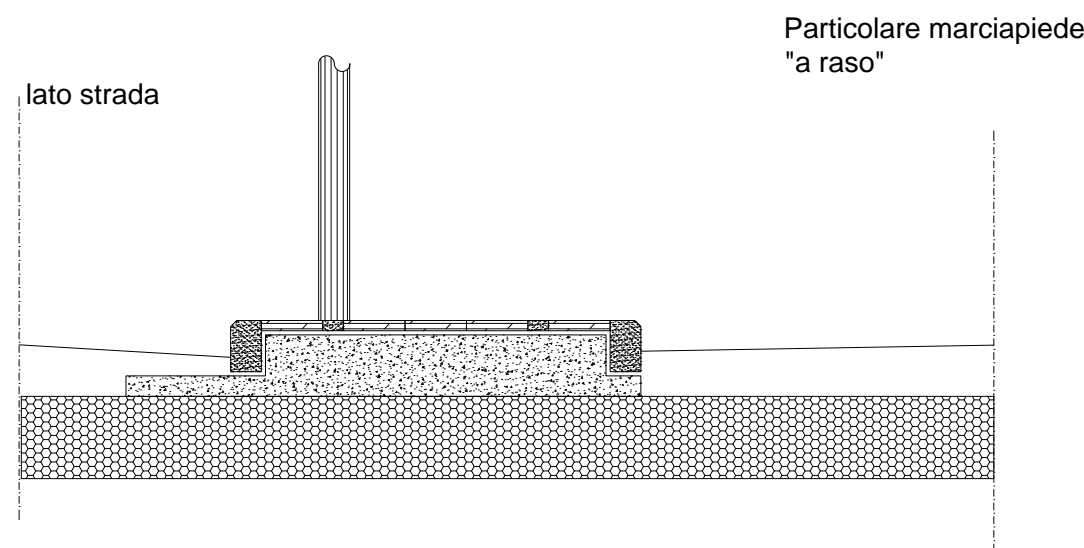
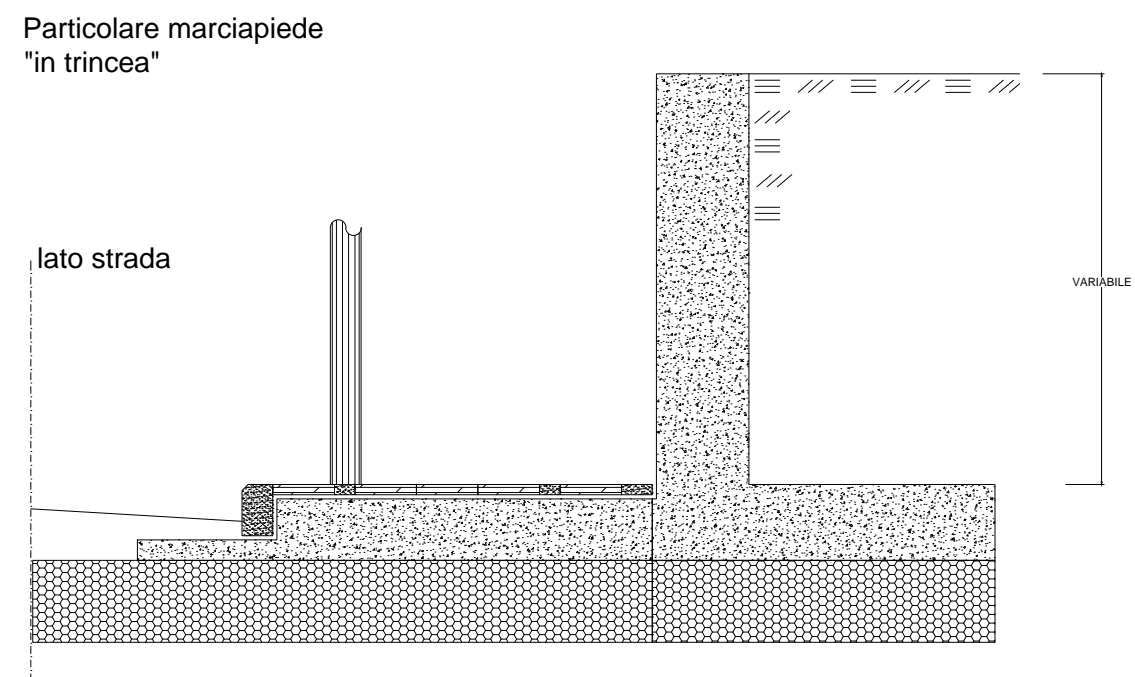
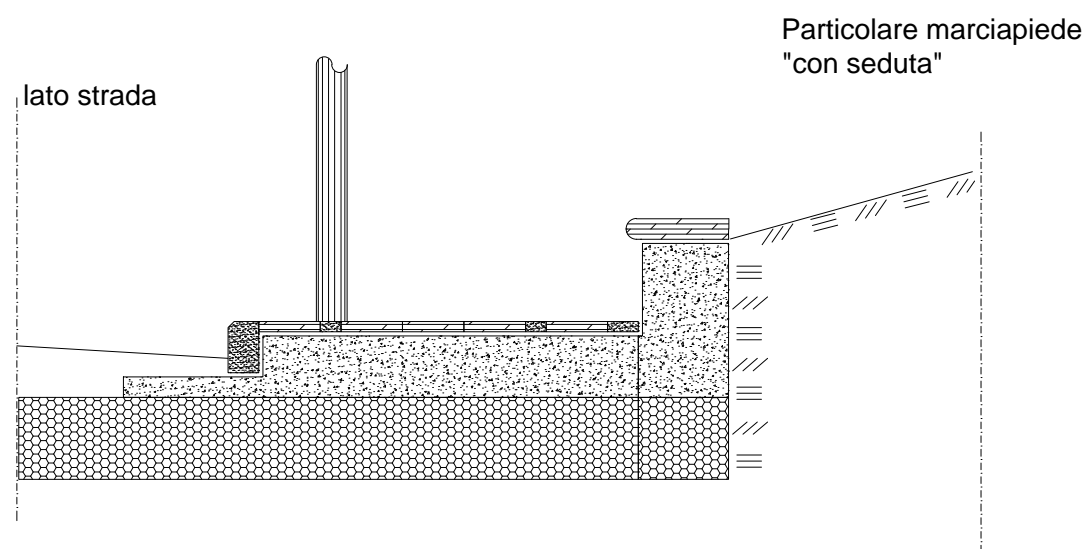
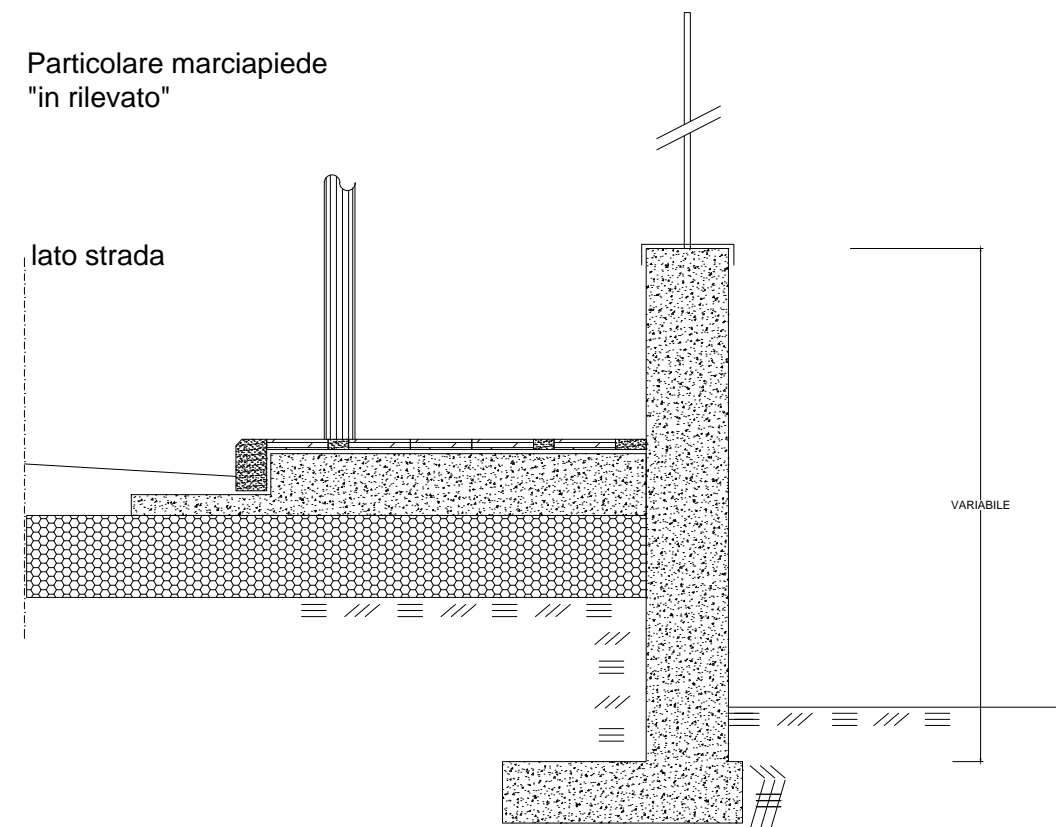
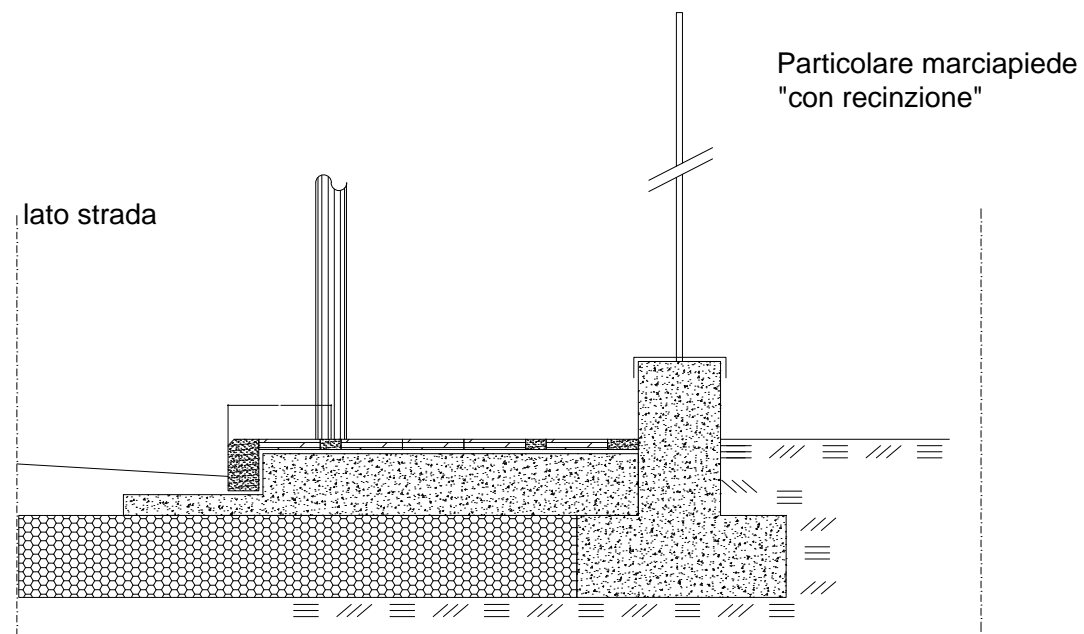

RECINZIONE METALLICA

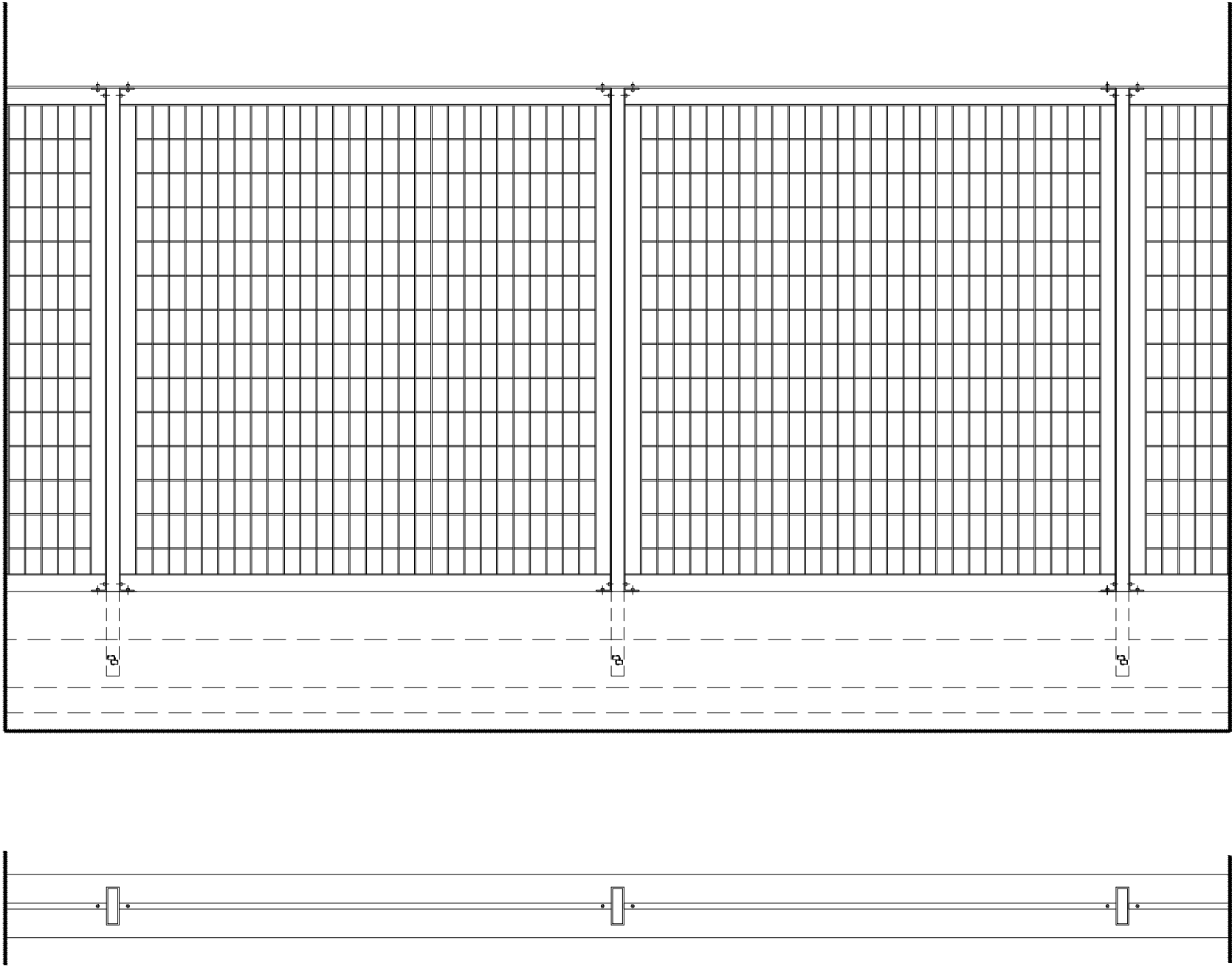

RECINZIONE IN PANNELLI
GRIGLIATI METALLICI

PROFILATO SCATOLARE

MAGRONE

FONDAZIONE

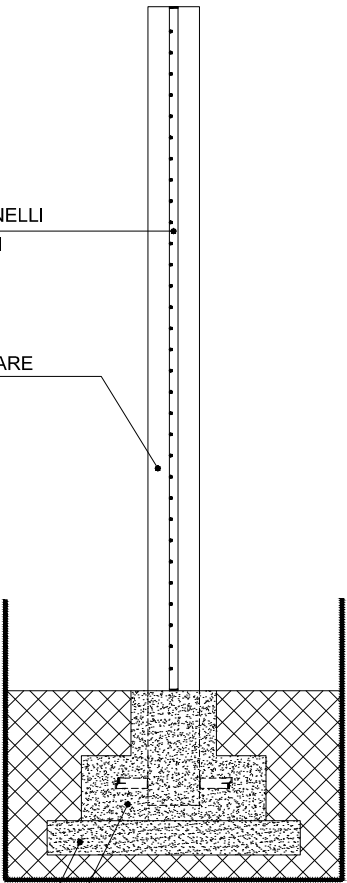

Caditoia stradale con griglia continua

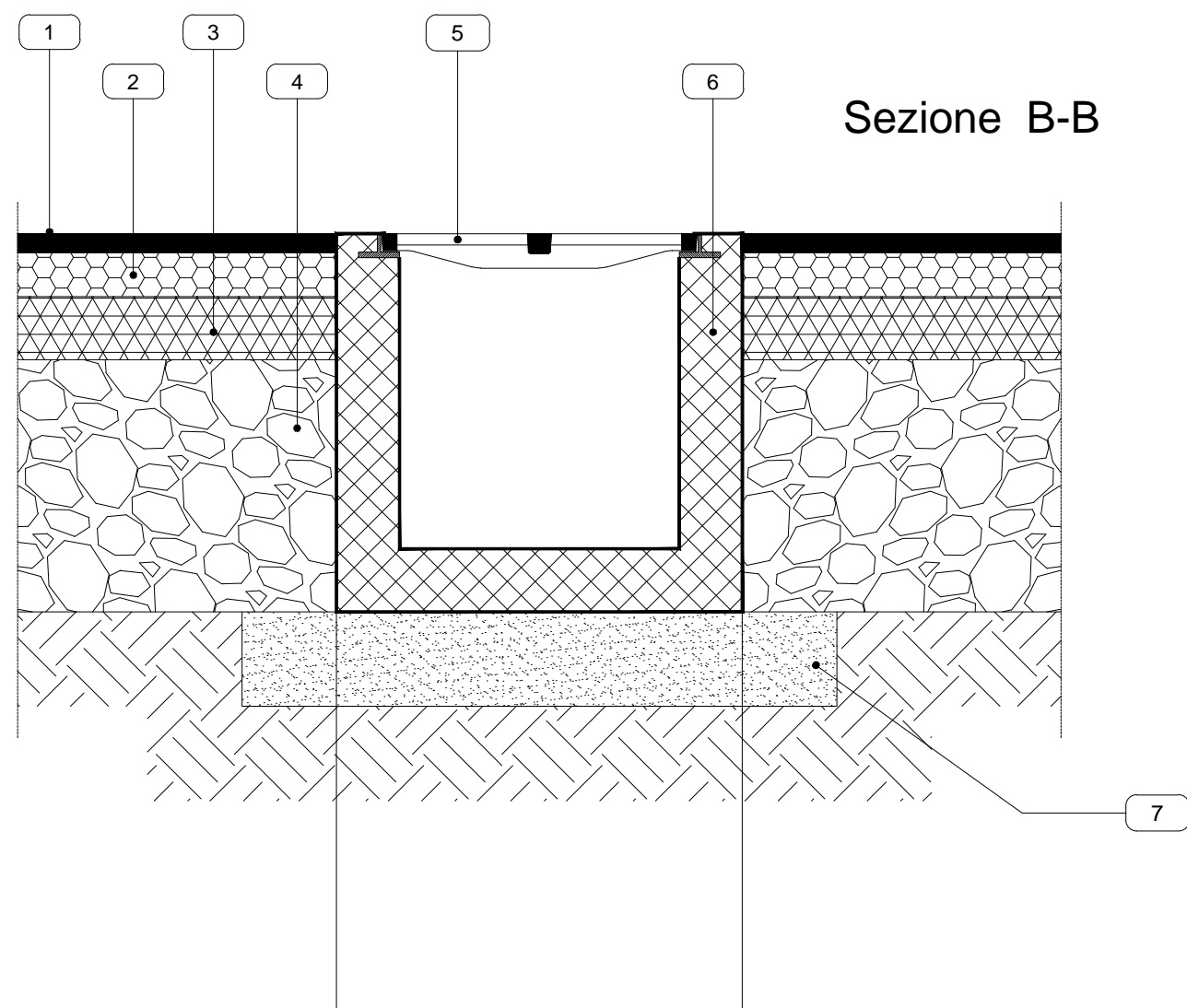

LEGENDA	
1	Manto d'usura (tappetino)
2	Binder
3	Tout-venant bitumato
4	Misto stabilizzato
5	Griglia continua
6	Canaletta di drenaggio in cls
7	Sabbia vagliata
8	Letto e rinfiando in sabbia
9	Pezzetto prefabbricato in cls
10	Pavimentazione bituminosa