

COMUNE DI **SALERNO**



**PIANO PARTICOLAREGGIATO**  
RELATIVO A SETTORE OMOGENEO DEL TRATTO DI FASCIA  
COSTIERA CHE COMPRENDE GLI STABILIMENTI BALNEARI  
DENOMINATI "MIRAMARE" E "NEW ARENELLA BEACH"  
(art.30, comma 7 Norme Tecniche di Attuazione allegate al P.U.C. e successive mm. ed II.)

**PROGETTISTA:**  
ARCH. ZUCCARO VINCENZO

**IL COMMITTENTE:**  
NEW ARENELLA BEACH S.R.L.

**ELABORATO:**  
SCALA: 1:200  
**B.10**

**TITOLO:** STATO DI FATTO  
NEW ARENELLA BEACH  
PROSPETTI-SEZIONI

**APPROVAZIONE:**

**DATA :**

SEZIONE 7-7

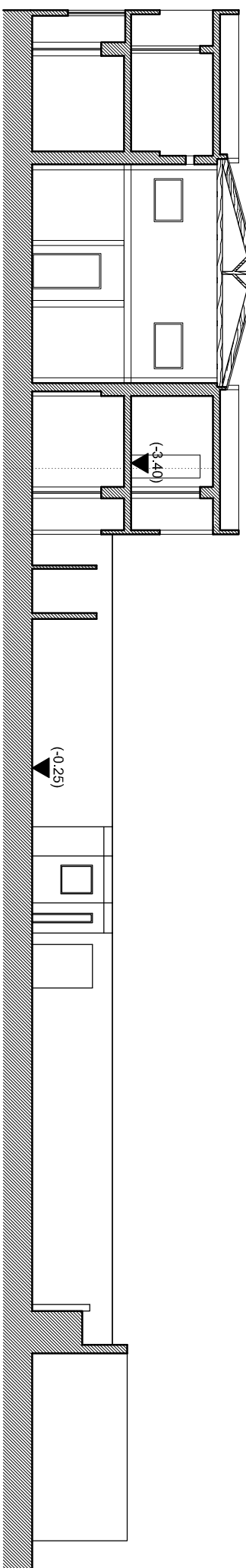

SEZIONE 5-5

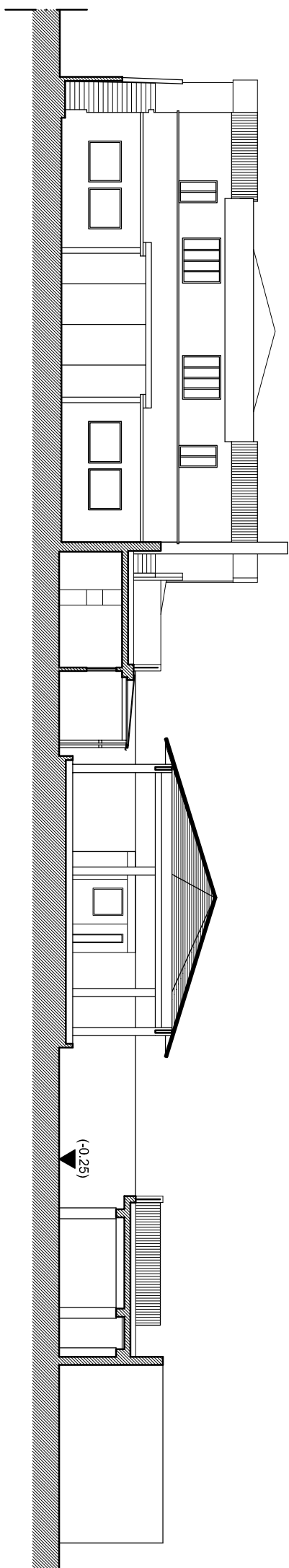

SEZIONE 6-6

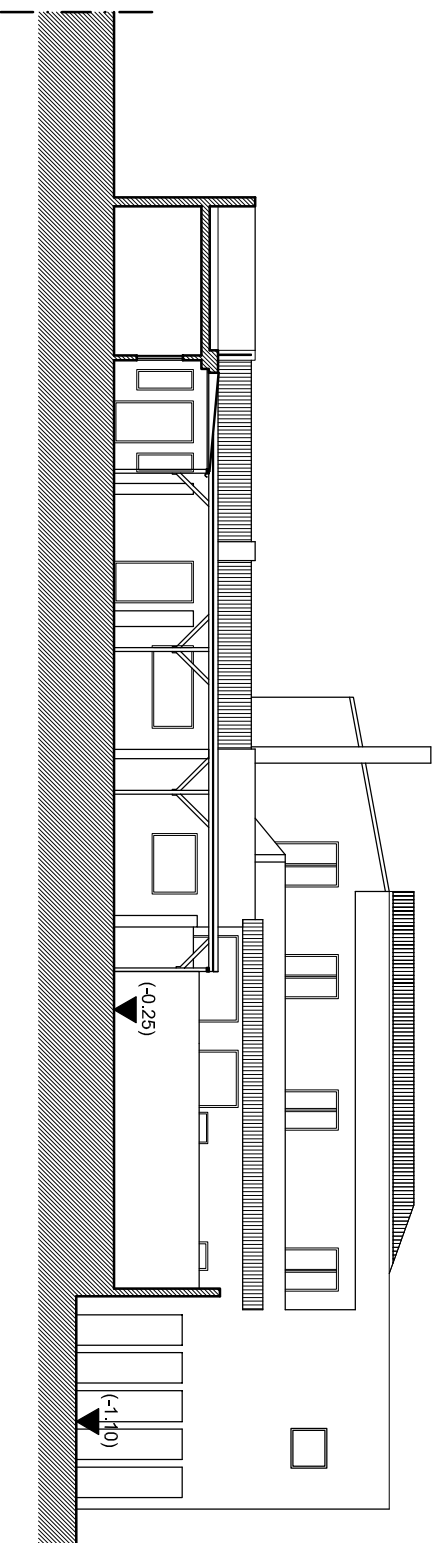

PROSPETTO SUD-OVEST (2-2)

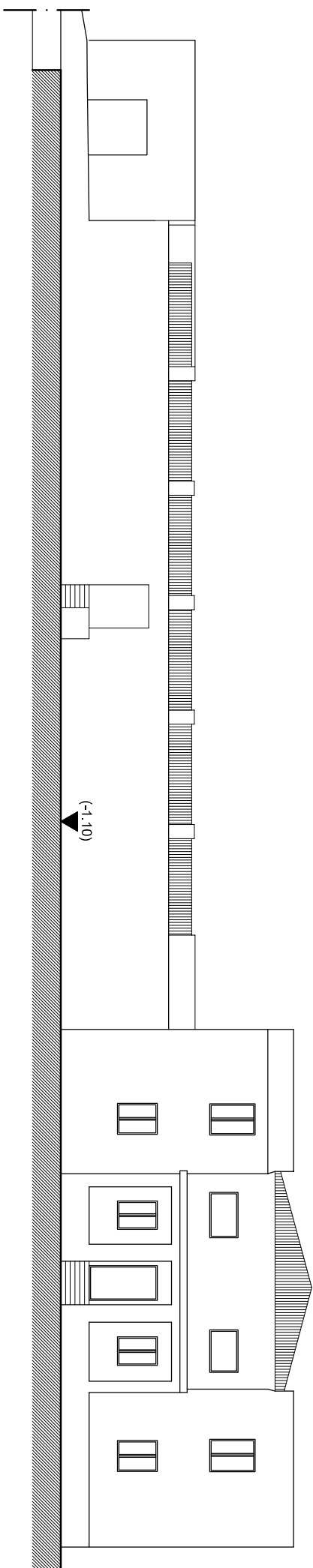

PROSPETTO SUD-EST (4-4)

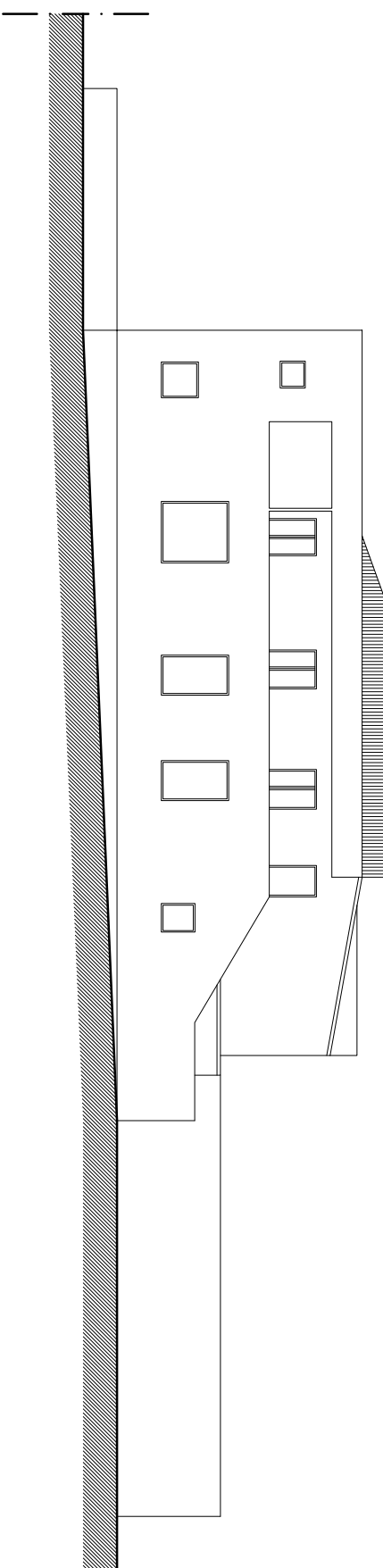

PROSPETTO NORD-EST (1-1)

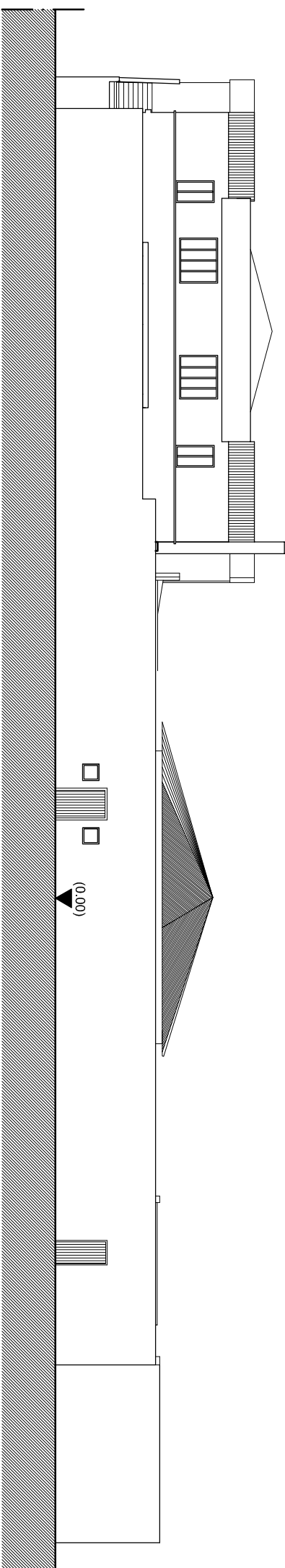

PROSPETTO NORD-OVEST (3-3)

