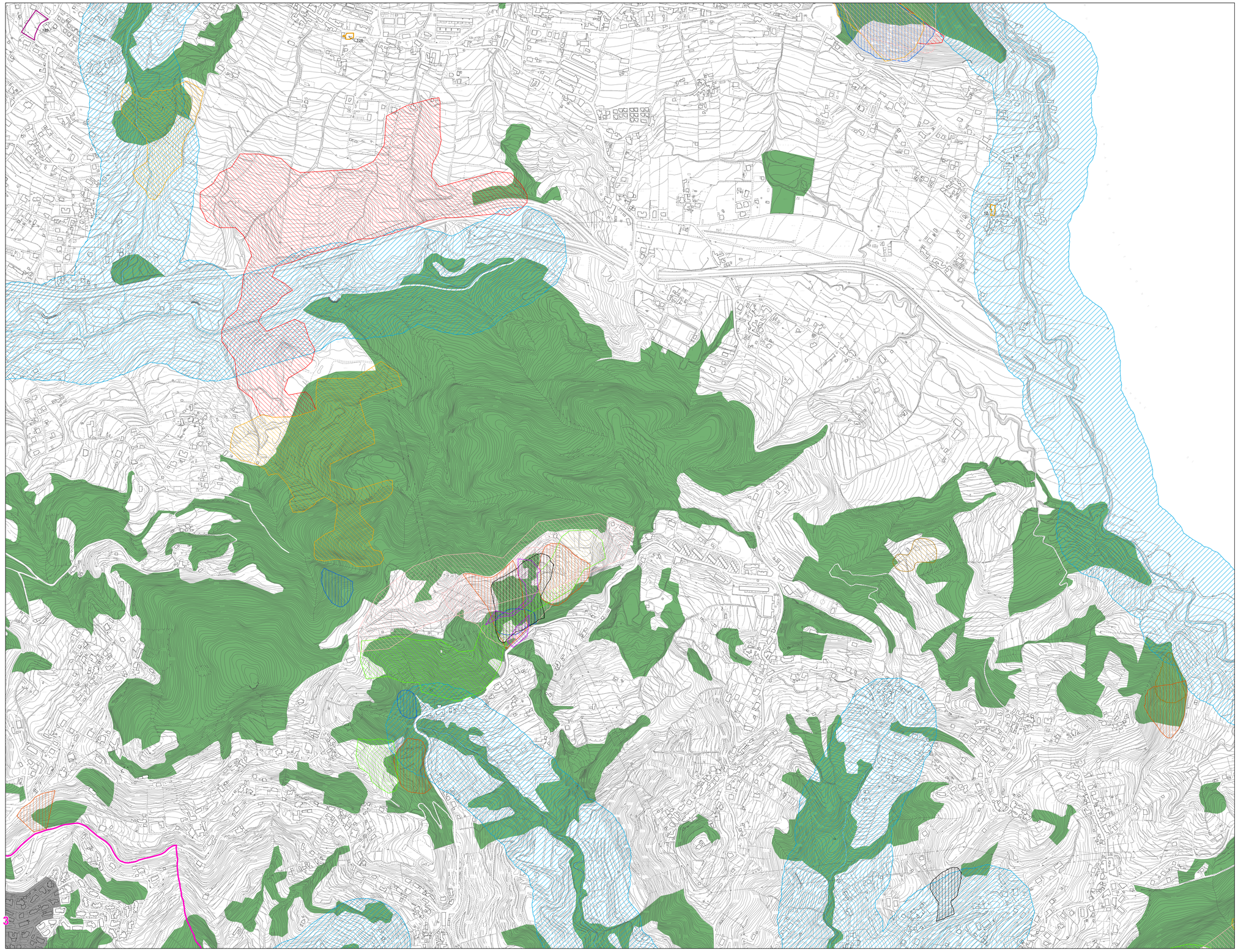

0 62.5 125 250 375 500 Metri

Scala 1:4.000

Legenda

BENI CULTURALI E PAESAGGISTICI (D.LGS 42/04 E S.M.I.)

BENI CULTURALI

Vincolo BAP

ID	Denominazione	Estremi vincolo
12	Casa Lancia	D.M. 02/10/1993
126,129,Area a Cancerola 1,Marina 3 Mezzo-il Ogliara	S.R. n. 1071 del 05/05/1951	

Vincolo archeologico

ID	Denominazione	Estremi vincolo
128	Paestanum	D.R. n.420 del 17/12/2008

Vincolo di rispetto (ex art. 21 - Legge 1089/39)

N.B.
- Per le aree e i fabbricati oggetto di provvedimento specifico si rinvia ai contenuti del decreto di notevole interesse pubblico.
- Per quanto concerne gli edifici e le aree di pubblica proprietà, si rinvia alla Parte Seconda del D. Lvo. N.42/2004 e s.m.i.

BENI PAESAGGISTICI

Vincolo Paesaggistico:

1 D.M. 27/02/1957 - Dichiarazione di notevole interesse pubblico della zona del castello di Arechi sottoposta ai vincoli della ex L.29/06/39 n.1497

2 D.M. 17/05/1957 - Dichiarazione di notevole interesse pubblico della fascia costiera del Lungomare, compresa tra il fiume Irno e il torrente Mercatello, sottoposta ai vincoli della ex L. 29/06/39 n.1497

3 D.M. 15/09/1971 - Dichiarazione di notevole interesse pubblico della zona "Masso della Signora", sottoposta ai vincoli della ex L. 29/06/39 n. 1497 e D.M. 31/08/93 con proposta di estensione del vincolo individuato con D.M. 15/09/71

VINCOLI IMPOSTI PER INDIVIDUAZIONE MORFOLOGICA

Territori coperti da foreste e da boschi

Fiumi, torrenti, corsi d'acqua iscritti negli elenchi previsti dal testo unico delle disposizioni di legge sulle acque ed impianti elettrici, approvato con regio decreto 11 dicembre 1933, n. 1775, e le relative sponde o piedi degli argini per una fascia di 150 metri ciascuna

Fascia della profondità di 300 m dalla linea di battigia

Delimitazione dei centri edificati ai sensi della ex L. 22/10/1971 n. 865; in tale ambito non operano i vincoli imposti per individuazione morfologica

AREE PERCORSE DAL FUOCO (LEGGE 353/2000)

Fonte Comune di Salerno

- Anno 2000
- Anno 2001
- Anno 2002
- Anno 2003
- Anno 2004
- Anno 2005
- Anno 2006
- Anno 2007

Fonte SIAN

- Anno 2006
- Anno 2007
- Anno 2008
- Anno 2009
- Anno 2010

HIPPOCRATICA CIVITAS

COMUNE DI SALERNO

Settore Urbanistica – Settore Trasformazioni Edilizie

Aggiornamento della CARTA DEI VINCOLI

Studio Progettazioni Paesaggistiche
Dott. Luciano Mauro

Collaboratori:
dott. Giuseppe Colasurdo
arch. Giovanni Giannattasio
dott. Aniello Senatore

TAVOLA V2.5
BENI CULTURALI ED AMBIENTALI

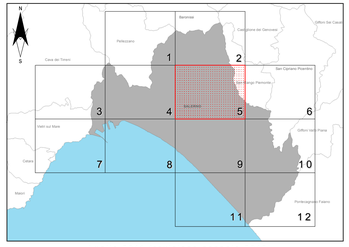

Luglio 2011 (revisione gennaio 2013)